



Cabaña El Señuelo

AGROSERVICIOS LATISANA S.A.

La Genética que sigue

8^o

CATÁLOGO **Remate** **Anual**



ANICETTO:

Campeón Junior y

Tercer Mejor Macho de la 132^a Exposición de Palermo 2018



EUGENIA:

Campeón Ternera Mayor y

Segunda Mejor Ternera de la 132^a Exposición de Palermo 2018



VIOLETTA:

Reservada Gran Campeón Hembra de la
Exposición Nacional de Angus de Otoño - Bolívar 2017



FELIPE:

Gran Campeón Macho de la 84^a

Exposición Rural de Río Cuarto 2018



CASIMIRO:

Gran Campeón Ternero de la 84^a

Exposición Rural de Río Cuarto 2018



BACCO:

Gran Campeón Macho de la 71^a

Exposición Nacional de Ganadería,
Industria y Comercio de Jesús María

www.cabanaelsenuelo.com.ar

Cabaña El Señuelo de Agroservicios Latisana S.A.

Jueves 4 de Octubre de 2018



Cabaña
El Señuelo
AGROSERVICIOS LATISANA S.A.

La Genética que sigue

JUEVES
04-10
2018

DESPUES DE ALMUERZO

8^{to} REMATE ANUAL de Cabaña el Señuelo

EN LAS INSTALACIONES DE LA CABAÑA

310 REPRODUCTORES ANGUS NEGROS Y COLORADOS

Detalle: 10 VAQUILLONAS P.P NEGROS Y COLORADAS - FUTURAS DONANTES
10 TOROS P.P NEGROS Y COLORADOS DE EXCELENCIA
1 TORO BRANGUS REGISTRO DEFINITIVO
22 TOROS P.C. NEGROS Y COLORADOS
50 VAQ. P.C. PARIDAS CON TERNERO DE 5/6 MESES AL PIE (NEGRAS Y COLORADAS)
100 VAQ.P.C. PREÑADAS DE PARICION PRIMAVERA (NEGRAS Y COLORADAS)
50 VAQ.P.C. PREÑADAS DE PARICION OTOÑO (NEGRAS Y COLORADAS)

CABAÑAS INVITADAS:

"LA VIEJA COLMENA" DE LUIS PEREZ Y FLIA.

20 VAQ. PC COLORADAS PREÑADAS DE PARICION PRIMAVERA

15 VAQ. PC COLORADAS PARA ENTORAR

6 TOROS PC COLORADOS

"DON AMADEO" DE HECTOR DASTOLDO

6 TOROS COLORADOS PC

"LAS COLORADAS" DE LA FLIA. FALCO

15 VAQ. PC PREÑADAS DE PARICION PRIMAVERA (NEGRAS Y COLORADAS)

6 TOROS PC NEGROS Y COLORADOS

Catálogo disponible: www.cabanaelsenuelo.com.ar



Cabaña El señuelo de Agroservicios Latisana S.A



REMATARÁ



Sociedad Anónima

Unión Criadores de Canals

Unión Esq. San Martín - Canals (Cba.)

Tel: (0358) 421571 / 15645657 / 15647602

E-mail: saugo@canalsnet.com.ar

Salud:

Todos los animales se venden libres de brucelosis, tuberculosis y están vacunados contra leptopirosis. Además los machos son negativos a tricomoniasis y vibriosis.

CONDICIONES DE VENTA

PAGO CONTADO 6% DESCUENTO

30 - 60 y 90 DÍAS LIBRES o HASTA 60 DÍAS CORRIDOS

FINANCIACION ESPECIAL CON TARJETA AGRONACION



BBVA Francés



bancor BANCO DE COMERCIO

BANCO PATAGONIA



Se rematará después del almuerzo a beneficios de bomberos voluntarios de Gral. Viamonte.

Consultas: Dr. Carlos Maurino Cel: (03463)15405922

Administración: (0358) 4700852 (int. 104) / Fax: (int. 101)



Cabaña
El Señuelo

La Genética que sigue

***“Somos muy creyentes de la suerte,
y hemos constatado que cuando más
duro trabajamos más suerte tenemos”***

Después de un año inolvidable para nuestra cabaña en lo que ha logros se refiere, nos pareció oportuno recordar esta frase histórica de Thomas Jefferson.

Convencidos de que los objetivos se logran después de transcurrir un camino sorteando dificultades, con esfuerzo, dedicación, trabajo en equipo y pasión en lo que hemos emprendido; nos sentimos orgullosos de lo que hemos logrado hasta hoy y seguimos comprometidos en busca de la excelencia para producir reproductores que contribuyan en la producción y calidad de la ganadería argentina.

Ha transcurrido un año más y ya estamos frente a nuestro 8º Remate Anual, **el que por primera vez lo organizaremos en las instalaciones de nuestra Cabaña**, con una oferta muy importante de reproductores P. Pedigree y P. Controlados que estamos convencidos cubrirán las necesidades de quienes son los destinatarios finales de lo que hacemos; ustedes nuestros amigos/clientes, que año tras año nos acompañan y que seguramente también están consustanciados de esta fusión de negocio/pasión que sutilmente la denominamos **“ganaderiamania”**.

En esta oportunidad a las cabañas amigas que históricamente nos acompañan “DON AMADEO” de Héctor Dastoldo y Flia. y “LA VIEJA COLMENA” de Luis Pérez y Flia. hemos orgullosamente incorporado a “LAS COLORADAS” de Arnoldo Falco y Flia.; con quienes los esperamos el 04 de Octubre de 2018 en “EL SEÑUELO” (camino rural 7 km. al norte de la localidad de Viamonte (Cba.), donde luego de almuerzo pondremos a venta este conjunto de reproductores esperanzados que puedan hacer buenos negocios.

Flia. Faggiani



LO MEJOR DE EL SEÑUELO LLEGO A SEMEX

ANICETTO LATISANA 497 ANICETTO 074 COMPARSITA



ERA-18 BCP	FP	PN	PD	PF	L	CM	GD	MAR	AOB	CE
	-	0.2	4.2	10.3	-0.8	-	-	-	-	42 cm

DUFF NEW EDITION 6108
DUFF ANGUS 011
PCC ROSETTA 745R
S A V BRILLIANCE 8017
DON FLORENCIO 740 COMPARSITA 552
DON FLORENDO 952 MILONGA CANDELETA



Padre: "Mc Angus" DUFF Angus 011



Anicetto en Palermo 2018

VIAMONTE LATISANA BRG 16 HEMINGWAY



ERA-18 BCP	FP	PN	PD	PF	L	CM	GD	MAR	AOB	CE
	-	0.20	15.79	39.65	4.65	12.54	-	-	-	121

CACTUS 320 BEST SELLER
CACTUS 1897 BEST SELLER MILONGA
CACTUS 444 MILENOI CHIEF
TRES CRUCES CARDENAL 4312
RANCHO 8640
RANCHO 6216



Madre: Rancho 8640



Viamonte en el centro

Muchas gracias Cabaña El Señuelo de Agroservicios Latisana
y a Carlos Ojea Rullan por confiar en Semex
e incorporar a nuestra línea de toros dos padres de alta calidad racial.

INDICE



• HEMBRAS PURAS DE PEDIGREE	01
• MACHOS PUROS DE PEDIGREE	15
• TOROS PUROS CONTROLADOS	33
• VAQUILLONAS PURAS CONTROLADAS	34

STAFF DE LA CABAÑA

Marcos Faggiani

Director Comercial

Carlos I. A. Ojea Rullan

Asesor Genético

Carlos Maurino

Director Técnico

Guillermo Ben

Transferencia Embrionarias

Miguel Bazán

Asistencia Sanitaria

Estefania Galetto

Administración

Graciela Barrios

Registros Genealógicos

German Medina

Cabañero

Recuerdos

de los remates





HACE MUCHO TRABAJAMOS JUNTOS
SABEMOS ACOMPAÑAR EN LO QUE HACE FALTA

 **NEW HOLLAND**
AGRICULTURE

CONVENIO EXCLUSIVO
ASOCIACIÓN ARGENTINA DE BRANGUS

BRANGUS
40 ANOS CRIANDO FUTURO

8% * DESCUENTO
SOBRE PRECIO DE LISTA
EN TODA LA LÍNEA
MAQUINARIAS Y PRODUCTOS



CONTACTANOS POR WHATSAPP
+549 346 2667622

  /AGROTERRANH

 **AGROTERRA**
GANADERA
CONCESIONARIO OFICIAL NEW HOLLAND

RUTA 33 KM 635 7 - VENADO TUERTO - PROVINCIA DE SANTA FE - TEL: 03462 407741
WWW.AGROTERRAGANADERA.COM.AR

AVANTERRA

* AGROTERRA SA, CUIT. 30-7152104-4 PROMOCION VALIDA DEL 23 DE JULIO DE 2018 al 20 DE JULIO DE 2019, DESCUENTO EXCLUSIVO PARA ASOCIADOS A LA ASOCIACION ARGENTINA DE BRANGUS, DESCUENTO 8% SOBRE EL PRECIO DE LISTA, VALIDO PARA TODA LA LINEA DE PRODUCTOS NEW HOLLAND, PARA OPERACIONES SIN TOMA DE USADOS. EN OPERACIONES DE COMPRA DE MAQUINARIA CON TOMA DE USADOS EL DESCUENTO SERA DEL 4% SOBRE EL PRECIO DE LISTA. NO INCLUYE LUBRICANTES - BATERIAS - NO ACUMULABLE CON OTRAS PROMOCIONES, VER BASES Y CONDICIONES EN WWW.AGROTERRANH.COM.AR



HEMBRAS

PURAS DE PEDIGREE



ACOMPañENOS EN EL FUTURO DE ESTAS TERNERAS ELITE DE "EL SEÑUELO"

**LOTE
DESTACADO**

Elección del 50%

DE LA MEJOR TERNERA NACIDA EN EL SEÑUELO EN EL 2017

Creemos oportuno recordarles que el año pasado ofrecimos con esta misma metodología la elección de 2 de los 5 mejores terneros nacidos en "El Señuelo" en 2016, entre los cuales estaban:

- **"ANICETTO"** que fue nada menos que "RESERVADO CAMPEON TERNERO MENOR EN LA NACIONAL DE ANGUS 2017" - "CAMPEON JUNIOR" y "TERCER MEJOR MACHO DE LA EXPOSICION" EN LA 132ª EXPOSICION PALERMO 2018", y próximamente en el catálogo del Semex.
- **"PETECO"** hoy rebautizado como **"VIAMONTE"** fue vendido (duplicando su valor de compra) y hoy forma parte del catálogo de Semex con excelente perspectivas de venta de semen Brangus Colorado en el mercado local e internacional.
- **"BACCO"** quien fue "RESERVADO CAMPEON TERNERO MAYOR EN PALERMO 2017" y fue recientemente "GRAN CAMPEON MACHO" de la 71ª Exposición de Jesús María 2018.
- **"FELIPE II"** fue recientemente "GRAN CAMPEON MACHO" de la 84ª Exposición Rural de Río Cuarto 2018.
- **"ROMULO"** que fue "RESERVADO CAMPEON TERNERO MAYOR EN LA EXPOSICION NACIONAL ANGUS OTOÑO 2017" y que junto con FELIPE II jerarquizan este remate, siendo los dos Lotes Cabeza de los Machos de Pedigree del mismo.

Con este antecedente, reiteramos el compromiso de todos los años. **"Ponemos a venta lo mejor de nuestra producción, sin restricciones, esa consigna es y será la política comercial de nuestra cabaña"**.

Hoy les ponemos a elección del comprador el 50% de 1 de las 6 mejores terneras nacidas en "El Señuelo" en el año 2017. Para seguir participando en sociedad con nuestra cabaña en las exposiciones de 2019 y compartir la producción de embriones para los años siguientes esperando la descendencia elite que estas futuras madres puedan generar:

Elija entre:

BRITANIA

LATISANA 557 BRITANNIA 710 LOOCKOUT T/E

LOTE 01

**2º Premio Ternera Intermedia 27º Sub. 3 - Palermo 2018 y
1º Premio en la categoría 15º en la Nac. Angus de Primavera 2018**



SAV BISMARCK 5682

SAV BRILLANCE 8077

SAV BLACKCAP MAY 5270

B C LOOCKOUT 7024

DON FLORENCIO 710 FRANCISCA 2002

STRATUM 2002 FORTUNA CREDITO

DEP AL NACER	DEP DESTETE	DEP LECHE
+ 0,1	+ 4,5	+ 2,7
0,64	0,64	0,61

R.P.: 557 - H.B.A.: 844292 - Fecha de Nac.: 01/09/2017 - A.D.N.: N282975 - Peso: 470 Kg.

BRITNEY

LATISANA 564 LUCQ 212 JUANA - T/E

LOTE 01

R.P.: 564 - H.B.A.: 844293 - Fecha de Nacimiento: 09/09/2017 - A.D.N.: N283407 - Peso: 450 Kg.

**3º Premio Ternera Intermedia 27º Sub. 2 - Palermo 2018 y
2º Premio en la categoría 15º en la Nac. Angus de Primavera 2018**



DEP AL NACER	DEP DESTETE	DEP LECHE
+ 0,5	+ 4,8	+ 2,0
0,64	0,64	0,60

S A V BISMARCK 5682
S A V BRILLIANCE 8077
S A V BLACKCAP MAY 5270

STRATUM 1333 CREDITO DISCOVERY T/E
LUCQ 212 JUANA
CAPILEM 69 HORNERO LA SOÑADA T/E

ESTEFI

LATISANA 538 ESTEFI 538 PATAGONIA

LOTE 01

R.P.: 538 - H.B.A.: 843605 - Fecha Nac.: 20/07/2017 - A.D.N.: N284925 - Peso: 480 Kg.

La segunda hija de nuestra mejor donante "PATAGONIA"



DEP AL NACER	DEP DESTETE	DEP LECHE
+ 0,0	+ 12,2	+ 6,2
0,64	0,64	0,57

BENJAMIN 1547 ZORZAL LIDER
ERRE TE 383 CONDOR EURO T/E
ERRE TE 27 GRINGA TOLUCA T/E

S A V CLARK 8374
ANQUOR 538 PATAGONIA T/E
MERCACHIFLE LA CUBANA 004/7376 T/E

CAMELIA

LOTE 01

LATISANA 569 CAMELIA 072 MERC. LA PERICA T

R.P.: 569 - H.B.A.: 846325 - Fecha de Nacimiento: 15/09/2017 - A.D.N.: N282976 - Peso: 460 Kg.

Integrante del lote Gran Campeón Terneras en Río Cuarto 2018



DEP AL NACER	DEP DESTETE	DEP LECHE
+ 0,1	+ 13,2	+ 0,1
0,64	0,64	0,64

DON JOSE 176 MAXI T/E
TRES MARIAS 8155 CANDELERO
TRES MARIAS 7358 LA ANDRIA T/E
STRATUM 1333 CREDITO DISCOVERY T/E
MERCACHIFLE LA PERICA CREDITO/3970
TRES MARIAS 6970 ZORZAL 6556 T/E

FRIDA

LOTE 01

VISION 41 DON CIRIACO

Otra vez una promesa para entendidos en Brangus Colorado

R.P.: 41 - H.B.A.: E/T - Fecha Nacimiento: 06/08/2017 - Peso: 420 Kg.

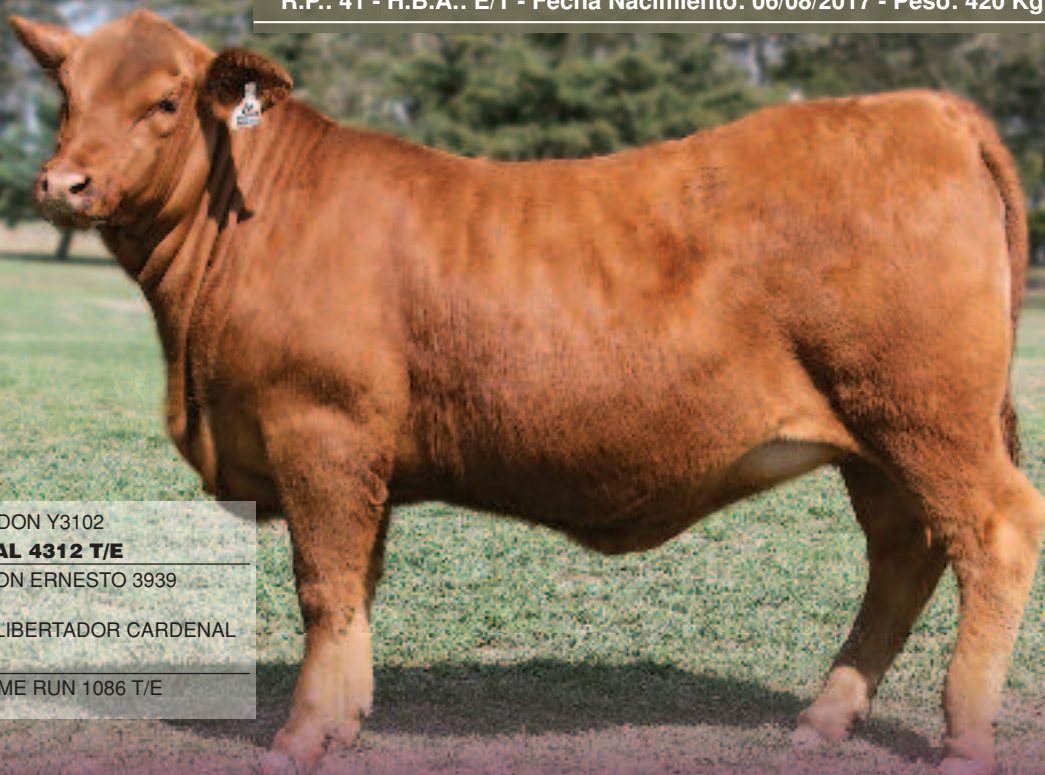

CRUCES DON ABDON Y3102
TRES CRUCES CARDENAL 4312 T/E
TRES CRUCES DON ERNESTO 3939
LAS LILAS 855-H LIBERTADOR CARDENAL
RANCHO BRG 1583
GARRUCHOS HOME RUN 1086 T/E

CELIA

LOTE 01

LATISANA 568 CELIA 124 ESPLENDIDA T/E

R.P.: 568 - H.B.A.: 840810 - Fecha de Nacimiento: 11/09/2017 - A.D.N.: 282758 - Peso: 460 Kg.

Integrante del lote Gran Campeón Terneras en Río Cuarto 2018



S A V NET WORTH 4200

TRES MARIAS 8565 CUMBIERO 7832 T/E

TRES MARIAS 7832 CREDITO 7244 T/E

TRES MARIAS 6301 ZORZAL T/E

LUCQ 124 ESPLENDIDA T/E

LA LEGUA CREDITO 8310



DEP AL NACER	DEP DESTETE	DEP LECHE
+ 0,7	+ 7,5	+ 1,1
0,64	0,64	0,61

*Nosotros las producimos,
ustedes las eligen
y las disfrutamos
y explotamos en sociedad*

**LOTE
DESTACADO**

EMBRIONES DE RESULTADO PREDECIBLE

LOTE 02

Siempre con una garantía de 50% de preñez.
Les ofrecemos un paquete de 4 Embriones a la carta - (El padre lo decide Ud.)
de una de las mejores donantes del "El Señuelo" en la actualidad
R.P. 538 - ANQUOR 538 PATAGONIA T/E - "PATAGONIA".

LA PATAGONIA ES LA 5º MEJOR MADRE EN EL RANKING DE MADRES 2017 DE LA ASOCIACIÓN ARGENTINA DE ANGUS

- Madre de la Gran Campeón Ternera Río Cuarto 2017.
- Madre del Reservado Campeón Ternero Mayor Palermo 2017.
- Madre del Gran Campeón Macho de la 84° Exposición Rural de Río Cuarto 2018.
- Madre del Gran Campeón Macho de la Exposición de Jesús María 2018.
- Madre de la Reservado Gran Campeón Ternera Río Cuarto 2018.
- Madre de "DIANA" la excelente futura donante que ponemos en venta en un 50% como cabeza de las Vaquillonas de Pedigree de este Remate,
- Madre de "ESTEFI" una de las 6 mejores terneras producidas en el 2017 e integrante de las terneras del lote anterior.

Felipe - Hijo de Patagonia



Estefi - Hija de Patagonia



Diana - Hija de Patagonia



Se vende un servicio de "Tranqueador Mariscal"

Padrillo Bayo, de excelente rendimiento funcional y una muy linda morfología. De una mansedumbre excelente.

Donado amablemente por "Cabaña Los Vascos" a beneficio del Colegio Secundario Juan Bautista Alberdi de la localidad de Viamonte.



En Venta el 50% de la 1º HIJA de "PATAGONIA"

Una de las que normalmente "NO SE DEBERIA VENDER"

Comenzando con las Vaquillonas P. Pedigree les ofrecemos compartir al 50% una futura donante de gran expectativa "DIANA"; la primera hija de "Patagonia" (la donante número uno de la cabaña en la actualidad), en este caso combinada con Brilliance (uno de los toros de Bajo Peso al Nacimiento de mayor uso en el presente).

"DIANA" fue "GRAN CAMPEON TERNERA" en la 83º Exposición Rural de Río Cuarto 2017.

Propia Hermana del reciente Gran Campeón Macho de la Exposición de Jesús María 2018 y hermana materna del Gran Campeón Macho de Río Cuarto 2018.

Con estos logros; los antecedentes de su madre (Ver lote Anterior) y las cualidades de su padre no dudamos que estamos frente a una futura gran donante. Imponente por donde se la mire, está sufriendo la consecuencia de su primer parto, pero sin lugar a dudas será una de las madres que aportara su genética en el futo de nuestra cabaña y de quien apueste a compartir con "El Señuelo" la producción de esta importante vaquillona.

DIANA
LATISANA 463 DIANA 538 CLARK T/E

**LOTE
DESTACADO**



SAV BISMARCK 5682
SAV BRILLIANCE 8077
SAV BLACKCAP MAY 5270

SAV CLARK 8374
ANQUOR 538 PATAGONIA - T/E
MERCACHIFLE LA CUBANA 004/7376 - T/E

DEP AL NACER	DEP DESTETE	DEP LECHE
+ 0,1	+ 10,20	+ 3,9
0,05	0,64	0,60

R.P.: 463 - H.B.A.: 835202 - A.D.N.: N269470
Fecha de Nacimiento: 03/06/2016

ATENCIÓN A LOS CRIADORES DE COLORADOS UNA VAQUILLONA MUY DESTACADA

Una colorada imponente, la R.P. 446 es una vaquillona larga, de mucho volumen, muy buenos cuartos y con las tradicionales líneas de los toros colorados que dejaron la mayor descendencia y calidad de los últimos años. "BRIGADIER" por parte materna y "QUEBRANTADOR" por parte de padre. Obviamente preñada con toro de bajo peso al nacer. Una madraza para trabajar.

R.P.: 446 - H.B.A.: 847066 - Fecha de Nacimiento: 08/01/2016 - A.D.N.: 289799



RUBETA 4444 QUEBRANTADOR T/E

RUBETA 6198

AGROMELU 2409 2256 COMANCHE

PASTORIZA 565 BRIGADIER T/E

PASTORIZA 565 BRIGADIER T/E

PAMPEANO 656 CONTRATO 56 CANYON T/E

Brigadier - Abuelo Materno



Quebrantador - Abuelo Paterno



CANDY

LOTE 05

LATISANA 506 CANDY 0603 BISMARCK T/E

A nuestro entender una de las atracciones de este remate

Atención a esta vaquillona de Marzo de 2017 - R.P. 506 "CANDY" - (Casi una ternera), vemos en ella una futura plantelera con un gran pedigree de respaldo.

Hija de "CANDELERO" sobre una donante de origen de Los Murmullos que compartimos con Don Romeo, La Valeria y La Invernada -la 0603- "JUANITA" (Nieta de la 10300 de la Paz con el aporte de Density y Bismarck, de Bajo Peso al Nacer) y que está produciendo animales muy destacados como su propio hermano que recientemente fue integrante del Lote Gran Campeón Ternero de la Exposición de Río Cuarto 2018.

Demostrando además su precocidad y fertilidad con solo 18 meses de edad ya está preñada por inseminación con Mr. Brangus el 27/04/2018 y repaso con toro P.P. de la cabaña de Bajo Peso al Nacer

R.P.: 506 - H.B.A.: 837033 - Fecha Nacimiento: 01/03/2017 - A.D.N.: N278266



DON JOSE 176 MAXI T/E
TRES MARIAS 8155 CANDELERO
TRES MARIAS 7358 LA ANDRIA T/E
S A V BISMARCK 5682
CLM JUANITA 0603
HYLINE LASS 0433 T/E

DEP AL NACER	DEP DESTETE	DEP LECHE
+ 0,6	+ 14,1	+ 3,8
0,64	0,64	0,60

Bismarck - Abuelo Materno



Candelero - Padre de Candy





AGROCEREALES ARGENTINA S.R.L.

NUTRICION ANIMAL

FORMULACION DE DIETAS / ASESORAMIENTO

ALIMENTOS COMPLETOS

TERNERO INICIADOR HIPERPRECOZ 24%

Alimento completo desarrollado especialmente para reemplazar la leche materna a temprana edad. Lo que permite destetar terneros a partir de los 70 kg de peso vivo. Permite una adecuada alimentación del ternero, para su adaptación a dietas basadas en forraje o feed-lot.

TERNERO INICIADOR 18-20%

Alimento balanceado completo complementario del forraje, formulado para cubrir los requerimientos nutricionales de los terneros a partir del Destete Precoz o en un planteo de Creep Feeding (Suplementación al pie de la madre).

TERNERO RECRÍA 16%

Alimento completo formulado para asegurar rápido crecimiento de animales jóvenes, cubriendo los requerimientos de las categorías en activo período de desarrollo.

AB RECRÍA VAQUILLONA PREMIUM

Alimento completo formulado para asegurar rápido crecimiento de vaquillona de cabaña, cubriendo los requerimientos de esta categoría que se encuentran en activo período de desarrollo. Contiene minerales orgánicos.

AB TOROS PREMIUM

Alimento balanceado formulado para cubrir los requerimientos de los toros de cabaña genéticamente superiores. Especialmente balanceado para evitar los trastornos ocasionados por el alto nivel de suplementación. Desarrollado para lograr expresar en plenitud todo el potencial genético. Contiene minerales orgánicos.

AB TOROS SERVICIO

El alimento balanceado toro servicio se ha creado con la finalidad de recuperar el estado general de los reproductores durante el servicio o una vez concluido este, mejorando de esta forma el desempeño reproductivo de los mismos (capacidad copulatoria, calidad seminal), permitiendo de esta manera bajar el porcentaje de toros a utilizar en el próximo período de servicio.

CONCENTRADOS

CONCENTRADO TERNERO INICIADOR 35%

Suplemento proteico vitamínico mineral desarrollado para balancear dietas en terneros desde los primeros estadios de crianza. Es un alimento para mezclar con maíz molido o partido, también con este alimento se puede llevar adelante el sistema de destete precoz.

CONCENTRADO TERNERO RECRÍA 30%

Suplemento proteico vitamínico mineral utilizado para eficientizar la recría del rumiante, se suministra en animales desde los 70 kg hasta que tengan un peso de 160/180 kg.

CONCENTRADO ENGORDE 10%

Concentrado proteico con minerales y vitaminas especialmente formulado para el engorde a corral o suplementación a campo a partir de los 170 kg de PV.

Este producto logra el balance de dietas a base de maíz entero y/o silajes. Debe ser ofrecido a discreción, en animales previamente adaptados a este tipo de dietas.

CONCENTRADO TOROS

Concentrado proteico con minerales y vitaminas especialmente formulado para ser utilizados en toros tanto de cabañas como de servicio. Para ser utilizados en dietas a base de maíz y/o silajes.

PREMEZCLAS

PREMEZCLA ENGORDE ULTRA PLUS

Premezcla Premium para ser usadas en dietas TMR en dosis bajas y cubre las necesidades de vitaminas, minerales y además ayuda a mantener una buena salud, logrando una óptima utilización de los nutrientes, dando una mayor ganancia de peso con menor cantidad de alimento.

Puede venir con o sin el agregado de nitrógeno no proteico (NNP) de liberación lenta.

OFICINAS Y PLANTA DE PRODUCCION

Ruta A177 Km Nº 1 - Viamonte (2651) – Córdoba, Argentina

Tel: 03463-15647075/15406445

E-mail: administración@agrocerealesargentina.com

Facebook: Agrocereales Argentina

DESDE AGROCEREALES ARGENTINA SRL QUEREMOS FELICITAR A CABAÑA EL SEÑUELO POR LOS LOGROS OBTENIDOS, A SU VEZ QUEREMOS AGRADECER POR CONFÍAR EN NUESTROS PRODUCTOS



Productos que se adaptan a las necesidades de su campo

• Financiación de Ciclos Ganaderos:

- Cría, recría e internada
- Feedlot
- Compra de reproductores
- Retención de vientres
- Financiación de pasturas, verdeos y mejoras

• Líneas de inversión productiva

• Líneas de crédito en dólares

• Convenios especiales

Financiación de equipos y maquinaria agrícola

• Tarjeta BBVA Francés Agro LATAM Pass

La única Tarjeta agropecuaria que le permite acumular millas con sus compras y canjearlas por vuelos y productos del Catálogo LATAM Pass



Para más información escribanos a agro-arg@bbva.com o ingrese en bbvafrances.com.ar

Creando Oportunidades

UN LOTE CON DOS VAQUILLONAS DESTACADAS

BRENDA

LOTE 06

LATISANA 487 BRENDA 36 PEACHE T/E

Para los seguidores del COLORADO la R.P. 487 "BRENDA" es una futura madre para explotar, a sus cualidades fenotípicas, que están a la vista, se debe considerar el respaldo genético que la sostienen por parte de sus progenitores - "BRUTAL" por arriba y una de nuestras donantes coloradas más destacadas - la "36" de Cabaña Don Leo - con el aporte de "QUEBRANTADOR" y la 0238 de "SURANGUS" que arrastra la sangre colorada de "KING ROB" y la genética de LEACHMAN por atrás.

Está preñada con toro P.P. de la cabaña de bajo peso al nacer.

R.P.: 487 - H.B.A.: 836456 - Fecha de Nacimiento: 15/09/2016 - A.D.N.: 269478



GRISELDA

LOTE 06

LATISANA 616 LATISANA 43 GREAT PLAINS

El R.P. 616 "GRISELDA" es una vaquillona más moderada, pensada en la producción de toros y vaquillonas comerciales; muy correcta, de buen arco de costilla y muy racial. Hija de un Toro de origen de "Cabaña La Conquista", el R.P. 8 "BOSCO" con la sangre de "ZORZAL", e hija de la 43 (Madre de la RESERVADA GRAN CAMPEON HEMBRA NACIONAL ANGUS DE OTOÑO 2017); que aporta los genes de "BANDO" y el histórico "004".

También preñada por inseminación el 27/12/2017 con Mr. Brangus y repaso con toro P.P. de la cabaña probado en bajo peso al nacimiento. Otra vaquillona para cualquier plantel de Angus seleccionado

R.P.: 616 - H.B.A.: 847123 - Fecha de Nacimiento: 10/03/2016 - A.D.N.: 289801

Traveler 004 - Abuelo Materno de Griselda



TRES MARIAS 7907 ZORZAL 6914 T/E

LACONQUISTA 8 FRANK MONARCA

LARESIDENCIA ELAINE II 2879

S A V 8180 TRAVELER 004

LATISANA 43 TRAVELER 004 T/E

RANCHO ANG 669 BANDO 1961

Brigadier - Abuelo Materno de Brenda



PASTORIZA 565 BRIGADIER T/E

TRANQUERAS 289 BRIG BRUTAL T/E

MERCACHIFLE LA PERICA CREDITO/3970

RUBETA 4444 QUEBRANTADOR T/E

LW 36 PEACHE 0238 T/E

SURANGUS PEACHE 0238 C T/E/I

Quebrantador - Abuelo Paterno de Brenda



DEP AL NACER	DEP DESTETE	DEP LECHE
+ 0,6	+ 7,7	- 0,2
0,64	0,64	0,54

Para cerrar la oferta de hembras de pedigree un

LOTE 07

CORAL

LATISANA 468 CORAL 1002 BRIGAD. T/E

La R.P. 468 "CORAL". La última colorada de Pedigree del remate. Producto de un flusing de nuestra donante colorada R.P. 1002 con la genética de "BRIGADIER" y combinada en esta oportunidad con otro de los toros colorados de mucho uso en la actualidad "COWBOY CAT".

Moderada, con buenos cuartos y buen volumen; una madre para producir. Está preñada por inseminación con Esencial el 10/03/2018 y repasada con Toro P.P. de la cabaña de probado bajo peso al nacer.

RED LAZY MC STOUT 30S

RED LAZY MC COWBOY CUT 26U

RED LAZY MC STAR 185M

PASTORIZA 565 BRIGADIER T/E

PAMPEANO 1002 BRIGADIER 656 CONTRAT

PAMPEANO 656 CONTRATO 56 CANYON T/E

R.P.: 468 - H.B.A.: 847069 - Fecha Nac: 26/07/2016 - A.D.N.: 289800

BISANTINA

LATISANA 617 LATISANA 4 BISMARCK

La R.P. 617 "BISANTINA". Femeneidad, volumen y además arrastra por parte materna genes colorados en sus predecesores "BRIGADIER" y "COPPER ROB". Hija de "POSITANO" toro P.P. de la Cabaña. Una buena apuesta para abrir sangre en colorados.

Preñada por inseminación con Mr. Angus el 27/12/2017 y repasada con toro P.P. de la cabaña de probado bajo peso al nacer.

TRES MARIAS 6301 ZORZAL T/E

DON VALENTIN 75 PRODIGO

COMIENZO 13 SACA PROTANA 9619

LA LEGUA CAMERUN 8881

LATISANA 4 CAMERUN

LATISANA 4 CAMERUN

R.P.: 617 - H.B.A.: E/T - Fecha Nac.: 10/03/2016 - A.D.N.: E/T

MAGDALENA

LATISANA 618 LATISANA 60 DENSITY

Atención a los que buscan pedigree para producir bajo peso al nacer, La R.P. 618 - "MAGDALENA", es hija de "MAGNUM" un toro probado por la cabaña durante varios años en vaquillonas P.C. y P.P. con excelentes resultados de bajo peso al nacimiento, que a su vez es hijo de Bismarck (también recomendado en uso de vaquillonas).

Una vaquillona moderada, con buenas aptitudes carniceras; una madre de cualquier plantel exigente.

Preñada por inseminación con Mr. Angus el 27/12/2017 y repasada con toro Puro de Pedigree de la cabaña de probado bajo peso al nacer.

SAV BISMARCK 5682

PAYMA BISCOTE 2154

PAYMA LIDER DHD DRIVER 713

SAV 004 DENSITY 4336

LATISANA 60 DENSITY T/E

RANCHO ANG 669 BANDO 1961

R.P.: 618 - H.B.A.: 847124 - Fecha Nac.: 10/03/2016 - A.D.N.: 289804

trío de vaquillonas preñadas para rodeos exigentes

LATISANA 618 LATISANA 60 DENSITY



LATISANA 617 LATISANA 4 BISMARCK



LOS QUEBRACHOS

Madera

- **Bretes**
- **Tranqueras**
- **Maderas para techos**



Ruta 94, Km. 23 - Tel.: (03462) 450 113 / 450 769 - Villa Cañas
Ruta 8, Km. 365 - Tel.: (03462) 433 222 - Venado Tuerto (Sta. Fe)
E-mail: losquebrachos@enredes.com.ar

Dr. Carlos Maurino



INAYCHE

Agroveterinaria

**Distribuidor
Oficial**

Las Praderas
Semillas Forrajeras
S.R.L.

 **Forratec**
Sabemos de forrajes

Córdoba 310 - Canals - (Cha) - Tel.: (03463) 420051 - E-mail: inayche@gmail.com



MACHOS

PUROS DE PEDIGREE



**LOTE
DESTACADO**

Nada menos que el **Gran Campeón Macho** de 84° Exposición Rural de Río Cuarto 2018

FELIPE II

LOTE 08

LATISANA 486 FELIPE 538 PATAGONIA T/E

Para comenzar la oferta de machos de pedigree ponemos en venta el R.P. 486 - "FELIPE II" uno de los toros más atractivos criados en "El Señuelo" hasta la actualidad.

Hijo de nuestra Donante "PATAGONIA" con el atractivo genético de la Mercachifle La Cubana con "CLARCK" y por padre "FEDERAL" el BI Gran Campeón Machos de Palermo 2013 - 2014 y Grand Champion Angus of the World 2014 por línea paterna.

No Hace falta decir mucho más, con solo admirarlo es suficiente.

R.P.: 486 - H.B.A.: 840267 - Fecha de Nacimiento: 14/09/2016 - A.D.N.: 269469 - C.E.: 43 cm. - Peso: 900 kg.

DEP AL NACER	DEP DESTETE	DEP LECHE	DEP FINAL
+ 0,3	+ 11,1	+ 3,0	+ 45,4
0,64	0,64	0,58	0,60



S A V HEAVY HITTER 6347
TRES MARIAS 9257 FEDERAL T/E
TRES MARIAS 6990 HORNERO 6116 T/E

S A V CLARK 8374
ANQUOR 538 PATAGONIA T/E
MERCACHIFLE LA CUBANA 004/7376 T/E

**LOTE
DESTACADO**

Otra de las atracciones de este remate
Reservado Campeón Ternero Mayor
de la Nacional de Otoño 2017

ROMULO

LOTE 09

LATISANA 458 ROMULO 87 CREDITO

Estamos convencidos de que esta es la línea de machos que dejan una huella en los rodeos ganaderos del país. Carne por donde se lo mire, de frame moderado, profundidad, racialidad, buena circunferencia y buenos aplomos.

El R.P. 458 - "ROMULO" es hijo de la 087 de Cabaña José María aportando los genes del inmortal "CREDITO" y "BISMARCK" y por arriba la racialidad que imprime "ZORZAL" a través de uno de sus hijos predilectos como es "DON ROBERTO".

Otra oportunidad de adquirir un padre de plantel de excelencia.

R.P.: 458 - H.B.A.: 838944 - Fecha de Nacimiento: 08/04/2016 - A.D.N.: 265948 - C.E.: 40 cm. - Peso: 920 kg.

DEP AL NACER	DEP DESTETE	DEP LECHE
+ 0,6	+ 6,0	+ 0,8
0,05	0,05	0,05



TRES MARIAS 6301 ZORZAL T/E
COSENZA DON ROBERTO 338 T/E
COSENZA FACONERA SANF 39 T/E

S A V BISMARCK 5682
VISION 87 CREDITO BISMARCK
RANCHO ANG 825 CREDITO



GESTE

**Grupo Especializado
en Servicios de
TRANSFERENCIAS
EMBRIONARIAS**



- Tratamientos superovulatorios
- Colecta y transferencia de embriones a campo
- Congelación de embriones
- Ecografía
- Sexado fetal por ecografía
- Transferencias de embriones congelados
- Trámites de S.R.A.
- Banco de embriones
- FIV (Fertilización In Vitro)
- Congelación de semen a campo
- Próximamente: Centro de Provisión de Receptoras



Oficina Lab. Italia N° 143 Bragado - CP 6640
guillermoben@hotmail.com - www.gesteembriones.com.ar
info@gesteembriones.com.ar - Tel.: (02346) 155 55 22 50
Director Técnico: Médico Veterinario Guillermo A. Ben



TRANSPORTE
ESPEJO Hnos.

- *Extracción de Cereales*
- *Cargas Generales*
- *Logística*

Telefax: (03463) 498061 / 154 50811 - Viamonte (Cba.)

EQUIS

Desde 1972

Gestoría del Automotor - Seguros Generales

• COMO ATRACTIVO ESPECIAL •
Ponemos a venta 1 de los 4

excelentes terneros colorados fruto de nuestra primera capitalización de embriones con “CABAÑA LOS VASCOS”.

Con el agradecimiento especial a la familia Barreneche por su liberalidad hemos decidido poner a venta un ternero colorado que seguramente se convertirá en las instalaciones de quien resulte comprador un reproductor de excelencia. Elija Ud. uno de los cuatro excelentes terneros que les ponemos a disposición.

LOTE 10



GUIDO

LATISANA 547

GUIDO 193 QUEBRANT. T/E

TRES MARIAS 6241 PAYADOR T/E
TRES MARIAS 9823 PAYADOR 8898 T/E
TRES MARIAS 8898 MULBERRY 8296 T/E
RUBETA 4444 QUEBRANTADOR T/E
LATISANA 193 QUEBRANTADOR T/E
HEMARO POTENCIA T/E

R.P.: 547 - H.B.A.: 847139 - Fecha de Nacimiento: 03/08/2017 - A.D.N.: 287834 - Peso: 500 kg. - C.E.: 37 cm.

WALDO

LATISANA 553

WALDO 036 QUEBRANT. T/E

RED LAZY MC STOUT 30S
RED LAZY MC COWBOY CUT 26U
RED LAZY MC STAR 185M
RUBETA 4444 QUEBRANTADOR T/E
LW 36 PEACHE 0238-T/E
SURANGUS PEACHE 0238 C T/E/I

R.P.: 553 - H.B.A.: 847334 - Fecha de Nacimiento: 08/08/2017 - A.D.N.: 287835 - Peso: 510 kg. - C.E.: 39 cm.

GIANFRANCO

LATISANA 554

GIANFRANCO 171 BRIGADIER T/E

TRES MARIAS 6241 PAYADOR T/E
TRES MARIAS 9823 PAYADOR 8898 T/E
TRES MARIAS 8898 MULBERRY 8296 T/E
PASTORIZA 565 BRIGADIER-T/E-
HEMARO POTENCIA T/E
LA LEGUA COPPER 6826 PUCARA T/E

R.P.: 554 - H.B.A.: 850424 - Fecha de Nacimiento: 08/08/2017 - A.D.N.: 287836 - Peso: 520 kg. - C.E.: 35 cm.

GIACOMO

LATISANA 551

GIACOMO 171 BRIGADIER T/E

TRES MARIAS 6241 PAYADOR T/E
TRES MARIAS 9823 PAYADOR 8898 T/E
TRES MARIAS 8898 MULBERRY 8296 T/E
PASTORIZA 565 BRIGADIER-T/E-
HEMARO POTENCIA T/E
LA LEGUA COPPER 6826 PUCARA T/E

R.P.: 551 - H.B.A.: 847141 - Fecha de Nacimiento: 05/08/2017 - A.D.N.: 287833 - Peso: 545 kg. - C.E.: 36 cm.

Dos toros imponentes y destacados para continuar

DON OTTO

LOTE 11

LATISANA 482 DON OTTO 215 NERA T/E

“DON OTTO” - el R.P. 482 es una combinación de sangre colorada no tradicional, fruto de un embrión que combina la sangre de “DON OMAR” y la 215 de Cabaña La Negra con el aporte de “SUPREMO” un propio hermano de “QUEBRANTADOR”. Con excelente calidad seminal, 45 cm. de circunferencia escrotal, un físico imponente, y todos los atributos para ser un padre de relevancia.

Atención a los criadores de colorado no dejen pasar esta oportunidad, Uds. saben que no es fácil encontrar un toro colorado de pedigree con estas cualidades.

TRES MARIAS 6241 PAYADOR T/E

ALGUIL 2149 DON OMAR T/E

ALGUIL 1159 RED CHIEF

RUBETA 5897 SUPREMO

NERA S 215 RUB 4454 SUPREMO T/E

RUBETA 4454 SARAGOZA T/E

R.P.: 482 - H.B.A.: 840139 - Fecha de Nacimiento: 12/09/2016

A.D.N.: 269476 - Peso: 877 kg. - C.E.: 45 cm.

DEP AL NACER	DEP DESTETE	DEP LECHE	DEP FINAL
+ 1,6	+ 11	+ 2,2	+ 29,3
0,64	0,64	0,58	0,61



nuestra oferta de machos padres de plantel.

CANDIDO

LOTE 11

LATISANA 480 CANDIDO 97 PRED/BISMARCK

El R.P. 480 - "CANDIDO" es otro toro destacado e imponente, tiene una circunferencia escrotal de 48 cm. lo que predice una fertilidad de excepción, largo, profundo y con muy buenos cuartos. Creemos que estamos también frente a un toro distinto y con grandes atractivos.

Respecto a su pedigree combina a un padre de lujo en el Angus Negro y de gran uso en la actualidad como es "CANDELERO" y por línea materna a "BISMARCK" en una donante de la cabaña la R.P. 97 de origen de Cabaña José María.

DON JOSE 176 MAXI T/E

TRES MARIAS 8155 CANDELERO

TRES MARIAS 7358 LA ANDRIA T/E

S A V BISMARCK 5682

VISION 97 PREDOMINANT BISMARCK

RANCHO ANG 816 PREDOMINANT

R.P.: 480 - H.B.A.: 834450 - Fecha de Nacimiento: 23/08/2016

A.D.N.: 271465 - Peso: 960 kg. - C.E.: 48 cm.

DEP AL NACER	DEP DESTETE	DEP LECHE	DEP FINAL
+ 0,2	+ 7,3	- 0,7	+ 14,4
0,05	0,05	0,05	0,05



Otra yunta más moderada pero no por ello menos impor

LOTE 12

RUGGIERO

LATISANA 484 RUGGIERO 1616 SUR. PEACHA T/E

El R.P. 484 - "RUGGIERO" es otro toro proveniente de un embrión comprado con una combinación de colorados destacados; "RUGER" un toro canadiense que imprime muy buen fenotipo Angus y color intenso y por madre la 1616 de SURANGUS con el aporte de "PAYADOR".

Un toro moderado, ancho, muy correcto, buena circunferencia escrotal. Un Macho con todas las letras para los rodeos colorados y con pedigree abierto.

R.P.: 484 - H.B.A.: 840531 - Fecha de Nacimiento: 12/09/2016 - A.D.N.: 269477 - Peso: 750 kg. - C.E.: 42 cm.

RED SIX MILE ULTIMATUM 409U

SIX MILE RUGER 221X

RED SIX MILE SHAWNEE 116T

TRES MARIAS 6241 PAYADOR T/E

SURANGUS PEACHA 01616 T/E

SURANGUS RED GIRL 0476C T/E

DEP AL NACER	DEP DESTETE	DEP LECHE
- 0,3	+ 7,9	+ 0,2
0,64	0,63	0,41



tante, dos excelentes toros y con genética elite para elegir.

LOTE 12

DENNIS

LATISANA 514 DENNIS 0538 PATAGONIA T/E

El R.P. 514 - "DENNIS", un toro más joven, con una gran masa muscular, excelente culata, buen arco de costilla, y todo el respaldo genético de su madre "PATAGONIA" en este caso combinada con "DENSITY", uno de los prodigiosos hijos del "004".

Otro toro para mejorar cualquier rodeo de pedigree o comercial.

R.P.: 514 - H.B.A.: 841979 - Fecha de Nacimiento: 03/03/2017 - A.D.N.: 282746 - Peso: 790 kg. - C.E.: 38 cm.

S A V 8180 TRAVELER 004
S A V 004 DENSITY 4336
 S A V MAY 7238
 S A V CLARK 8374
ANQUOR 538 PATAGONIA T/E
 MERCACHIFLE LA CUBANA 004/7376 T/E

DEP AL NACER	DEP DESTETE	DEP LECHE	DEP FINAL
- 0,3	+ 6,7	+ 1,4	+ 27,7
0,64	0,64	0,62	0,62



EL último lote de pedigree del remate con un trío de toros que realmente remarcan la calidad genética y fenotípica que quisimos preservar.

CARITO

LOTE 13

LATISANA 511 CARIDAD 05669 DENS. OLD R. T/E

R.P. 511 - "CARITO" hijo de "CANDELERO" sobre una donante de origen de La Rubeta, la 5669 contribuye con los genes de "DENSITY". Un toro moderado, de buena calidad racial, buena circunferencia escrotal, clasudo, un padre para producción.

R.P.: 511 - H.B.A.: 849714 - Fecha de Nacimiento: 03/03/2017 - A.D.N.: 287636 - Peso: 670 kg. - C.E.: 39 cm.

DON JOSE 176 MAXI T/E
TRES MARIAS 8155 CANDELERO
TRES MARIAS 7358 LA ANDRIA T/E

S A V 004 DENSITY 4336
RUBETA INSENTIVADA 5669
RUBETA 3670 INCENTIVADA T/E

DEP AL NACER	DEP DESTETE	DEP LECHE	DEP FINAL
+ 0,4	+ 6,4	- 0,4	+ 15,1
0,64	0,64	0,62	0,62



ROQUE

LOTE 13

LATISANA 512 ROQUE 1732 LASS BRAVE T/E

R.P. 512 - "ROQUE" hijo de "DON ROBERTO" sobre una donante que compartimos con cabaña La Fe que trae los genes de la familia de las "LASS". Abrir el ojo a un toro distinto, a nuestro entender otra de las atracciones del remate; carnicero, muy racial, con muy buena culata.

R.P.: 512 - H.B.A.: 841978 - A.D.N.: 278271
Fecha de Nacimiento: 03/03/2017
Peso: 870 kg. - C.E.: 39 cm.

TRES MARIAS 6301 ZORZAL T/E
COSENZA DON ROBERTO 338 T/E
COSENZA FACONERA SANF 39 T/E

S A V BRAVE 8320
LAFE 1732 LASS BRAVE T/E
BLACK PRINCESS 9470 LASS-T/E



CACHO

LOTE 13

LATISANA 507 CACHO 0603 BISMARCK T/E

El R. P. 507 - "CACHO" es otro de los toros a tener en cuenta por su gran respaldo genético y sus aptitudes de padre de plantel. Propio Hermano de la vaquillona del lote 05 de este remate y de uno de los integrantes del Lote Gran Campeón Terneros en Lote de la exposición de Río Cuarto 2018, hijo de "CANDELERO" sobre la 0603 de Los Murmullos.

Oportunidad para no desperdiciar.

DEP AL NACER	DEP DESTETE	DEP LECHE	DEP FINAL
+ 0,6	+ 15,8	+ 3,8	+ 41,9
0,64	0,64	0,60	0,62

R.P.: 507 - H.B.A.: 841977 - Fecha de Nacimiento: 01/03/2017 - A.D.N.: 278267 - Peso: 760 kg. - C.E.: 38 cm.



DON JOSE 176 MAXI T/E
TRES MARIAS 8155 CANDELERO
TRES MARIAS 7358 LA ANDRIA T/E

S A V BISMARCK 5682
CLM JUANITA 0603
HYLINE LASS 0433 T/E



Ponemos a venta el primer
Brangus Negro
de producción compartida con
Cabaña José María

VISION 22 LONQUIMAY

LOTE 14

Un toro de buena aptitud carnicera para rodeos comerciales Brangus, hijo de LONQUIMAY (reservado Gran Campeón Brangus de Palermo 2011 y Gran Campeón de la Nacional Brangus 2012) sobre una madre que compartimos con Cabaña Jose Maria que aporta los genes de AONIKENK (Gran Campeón Brangus de Palermo 2008).

Una alternativa para los criadores de Brangus.

RANCHO 144 CURANDERO T/E
CORRALERO 8435 CURUPAY F-10 D
CORRALERA F-10 B SIDE 2022 A

CORRALERO 4561 LANIN 8018 C
VISION BR 11 AONIKENK
VISION BR 1 ARANGA

R.P.: 22 - H.B.A.: E/T - Fecha de Nacimiento: 02/07/2016 - A.D.N.: E/T - C.E.: 45 cm. - Peso: 740 Kg.



gentos

GENTE DE PASTOS



ASOCIACION de
COOPERATIVAS
ARGENTINAS

CDC CANALS



**SOMOS UNA COOPERATIVA
DE COOPERATIVAS.**

NUEVA PLANTA

Ruta Prov. N° 3 y Nac. N° 8

- EXPORTACIÓN
- COMERCIALIZACIÓN DE PRODUCTOS AGRÍCOLAS
- PUERTOS
- ACOPIO DE CEREALES Y OLEAGINOSAS
- INSUMOS AGROPECUARIOS
- NUTRICIÓN ANIMAL

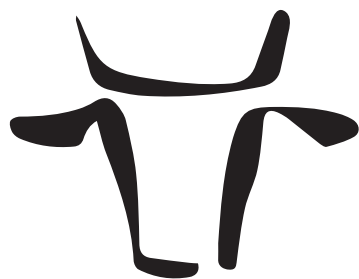

S o c i e d a d A n ó n i m a
Unión Ganaderos de Canals

Unión Esq. San Martín - Canals (Cba.)
Tel.: (03463) 421571 / 15645657 / 15647602
E-mail: saugc@canalsnet.com.ar



C&D

Desde 1963

CONCESIONARIO OFICIAL

MONTE MAÍZ | LA CARLOTA | LABOULAYE
CASTROYDEPASQUALE.COM.AR



TOROS PUROS CONTROLADOS



• **22 Toros Puros Controlados Negros y Colorados**

Cuyos datos de edad, circunferencia escrotal, genética y peso se lo facilitaremos con el "ORDEN DE VENTA" el día del remate.

Hijos de: Negros: Positano - Bismarck - Vistoso - Paulino.

Colorado: Santino - Quedrantador - Batman - Brutal - Rocky.

Con revisión de aptitudes reproductivas
(aplomos, medición de circunferencia escrotal y palpación de tono testicular)

En condiciones óptimas para servicio y con todas las garantías de sanidad.
Todos nuestros reproductores que salen a la venta son negativos a Brucelosis y Tuberculosis y vacunados contra Leptopirosis, adicionalmente los machos son negativos a Trichomoniasis y Vibriosis (Campilo Bacteriosis).

CABAÑA "LA VIEJA COLMENA" de LUIS PEREZ y Flia.

- **6 Toros P.C.** colorados hijos de toro P.P. de la Cabaña

CABAÑA "DON AMADEO"

- **4 Toros P.C.** colorados hijos de Toro P.P. de la Cabaña R.P. 253 - H.B.A. 800587

CABAÑA "LAS COLORADAS" de Flia. FALCO

- **6 Toros P.C.** (Negras: hijas de: Ever - Bismarck - Coloradas: hija de Brutal)



VAQUILLONAS PURAS CONTROLADAS



- **50 Vaquillonas P.C. Paridas**
- **100 Vaquillonas P.C. Parición primavera**
- **50 Vaquillonas P.C. Parición otoño**
(negras y coloradas)

Cuyos datos de edad, preñez, genética y peso se los facilitaremos con el "ORDEN DE VENTA" el día del remate.

Edad: 2 y 4 dientes

Hijas: Negras: Positano - Paulino - Vistoso - Bismarck.

Coloradas: Santino - Rocky - Batman - Brutal - Quebrantador.

Paridas o con garantía de preñez por tacto rectal y con todas las garantías de sanidad.

Todos nuestros reproductores que salen a la venta son negativos a:

Brucelosis y Tuberculosis y vacunados contra Leptopirosis.

Servicios:

VAQUILLONAS PURAS CONTROLADAS NEGRAS

- Paridas: "MAGNUN"

- Preñadas parición primavera: Servicio de I.A.T.F. del 26/12/2017 y 27/01/2018 con toro "PUNTANO" (toro recomendado para Vaq. de 15 meses). Repaso hasta el 12/03/2018 con toro P.P. de la cabaña R.P.: 171 - H.B.A.: 818546 - R.P.: 7367 - H.B.A.: 828109 - R.P.: 7380 - H.B.A.: 849487 (toros bajo peso al nacer).

- Preñadas parición otoño: Servicio de I.A.T.F. del 12/07/2018 con toro "PUNTANO" (toro recomendado para Vaq. de 15 meses).

VAQUILLONAS PURAS CONTROLADAS COLORADAS

- Paridas: Toro CASAMU 1110 Calco Cuyum - H.B.A.: 804404

- Preñadas parición primavera: Servicio de I.A.T.F. del 26/12/2017 y 27/01/2018 con toro CASAMU 1110 (probado de bajo peso al nacer). Repaso hasta el 12/03/2018 con toro P.P. de la cabaña R.P.: 7384 - H.B.A.: 827437 - R.P.: 7385 - H.B.A.: 839197 - (toros bajo peso al nacer).

- Preñadas parición otoño: Servicio de I.A.T.F. del 12/07/2018 con SOMBRA (toro recomendado para Vaq. de 15 meses).

CABAÑA "LA VIEJA COLMENA" de LUIS PEREZ y Flia.

- **20 Vaquillonas P.C. Parición primavera** (coloradas)

- Servicio de I.A.T.F. del 06/01/2018 con ROCKY - Repaso con toro P.P. de la Cabaña - (Toros bajo peso al nacer).

CABAÑA "LAS COLORADAS" de Flia. FALCO

- **15 Vaquillonas P.C. Parición primavera** (negras y coloradas)

- Servicio de Vaquillonas P. Controladas Coloradas: Servicio de I.A.T.F. del 15/03/2018 con CALCU (Probado de bajo peso al nacer) - Repaso con P.P. de la Cabaña R.P.: 513

- Servicio de Vaquillonas P. Controladas Negras: Servicio de I.A.T.F. del 15/03/2018 con CEDAR RIDGE (Probado de bajo peso al nacer) - Repaso con P.P. de la Cabaña R.P.: 513

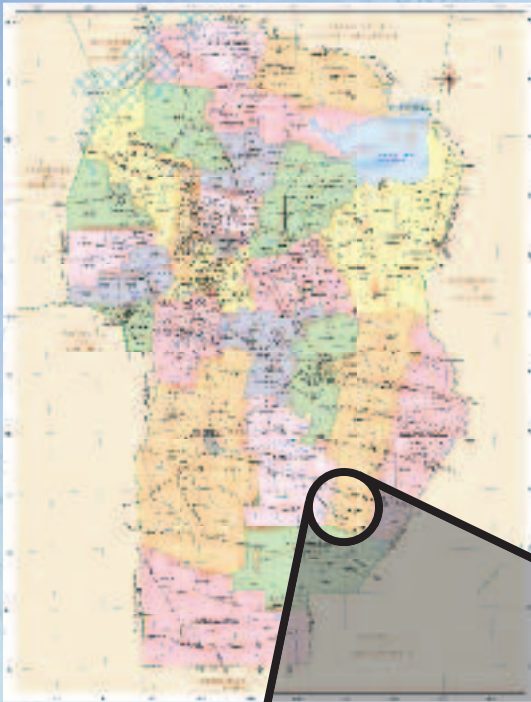

Los Esperamos...

ESTABLECIMIENTO RURAL: Viamonte - Córdoba / **DOMICILIO LEGAL:** Constitución 690 5º C - Río Cuarto - Córdoba
ADMINISTRACION: Agroservicios Latisana S.A. - Paraná 226 - Tel.: (0358) 4700852 - Int. 104 - 5800 Río Cuarto - Córdoba
Cabaña El Señuelo de Agroservicios Latisana S.A. / E-mail: cabanaelsenuelo@gmail.com / www.cabanaelsenuelo.com.ar