



Cabaña
El Señuelo

AGROSERVICIOS LATISANA S.A.

La Genética que sigue

9^o

CATÁLOGO
Remate
Anual



Visita del Ateneo Angus Centro - Julio 2019

Jueves 3 de Octubre de 2019

www.cabanaelsenuelo.com.ar

 Cabaña El Señuelo de Agroservicios Latisana S.A.



Cabaña
El Señuelo
AGROSERVICIOS LATISANA S.A.

La Genética que sigue

JUEVES
03-10
2019

DESPUES DE ALMUERZO

9^{to} REMATE ANUAL de Cabaña el Señuelo

EN LAS INSTALACIONES DE LA CABAÑA

380 REPRODUCTORES ANGUS NEGROS Y COLORADOS

Detalle:

- 6 VAQUILLONAS P.P NEGRAS Y COLORADAS - FUTURAS DONANTES
- 10 TOROS P.P COLORADOS DE EXCELENCIA
- 4 TOROS P.P NEGROS DE EXCELENCIA
- 1 TORO BRANGUS REGISTRO DEFINITIVO
- 24 TOROS P.C NEGROS Y COLORADOS
- 20 VAQUILLONAS P.C PARIDAS CON TERNERO DE 5/8 MESES AL PIE (NEGRAS Y COLORADAS)
- 130 VAQUILLONAS P.C PARIDAS (NEGRAS Y COLORADAS)
- 50 VAQUILLONAS P.C PREÑADAS DE PARICION PRIMAVERA (NEGRAS Y COLORADAS)

CABAÑAS INVITADAS:

- "LA VIAJA COLMENA" DE LUIS PEREZ Y FLIA.
 - 20 VAQUILLONAS P.C COLORADAS PREÑADAS DE PARICION PRIMAVERA
 - 20 VAQUILLONAS GENERALES COLORADAS PARA ENTORAR
- "LAS COLORADAS" DE LA FLIA. FALCO
 - 10 VAQUILLONAS P.C PREÑADAS DE PARICION PRIMAVERA (COLORADAS)
 - 9 TOROS P.C NEGROS Y COLORADOS
- "LA MADRILEÑA" DE MARIO MADRID Y FLIA.
 - 15 VAQUILLONAS GENERALES ANGUS COLORADAS DE PARICION PRIMAVERA
 - 15 VAQUILLONAS GENERALES ANGUS COLORADAS DE PARICION OTOÑO
- "LO DE WALTER" DE ROBERTO DEL BO Y FLIA.
 - 40 VAQUILLONAS GENERALES COLORADAS PARA ENTORAR

Catálogo disponible: www.cabanaelsenuelo.com.ar

 Cabaña El señuelo de Agroservicios Latisana S.A

REMATARÁ



Sociedad Anónima

Unión Ganaderos de Canals

Unión Esq. San Martín - Canals (Cba.)
Tel: (0358) 421571 / 15645657 / 15647602
E-mail: saugc@canalsnet.com.ar

Sanidad:

Todos los animales se venden libres de brucelosis, tuberculosis y están vacunados contra leptopirosis. Además los machos son negativos a tricomoniasis y vibriosis.

CONDICIONES DE VENTA

PAGO CONTADO 8% DESCUENTO

30 - 60 y 90 DÍAS LIBRES o HASTA 60 DÍAS CORRIDOS

FINANCIACION ESPECIAL CON TARJETA AGRONACION

CONSULTAR OPERACIONES POR CANJE DE CEREAL



BBVA Francés



bancor

BANCO
PATAGONIA



Se rematará después del almuerzo a beneficios de bomberos voluntarios de Gral. Viamonte.

Consultas: Dr. Carlos Maurino Cel: (03463)15405922

Administración: (0358) 4700852 (int. 104) / Fax: (int. 101)



Cabaña
El Señuelo

La Genética que sigue

El éxito no es el final, el fracaso no es la ruina, el coraje de continuar es lo que cuenta.

Luego de haber transcurrido otro año muy productivo de actividad en “**El Señuelo**”, con el esfuerzo y la pasión que nos caracteriza, estamos frente a nuestro **Noveno Remate Anual**, al que hubiésemos preferido llegar en circunstancias menos tormentosas por la incertidumbre económica y política que atravesamos en nuestro país.

Las dificultades cotidianas que como ganaderos enfrentamos en este contexto, desde la falta de financiación razonable hasta la volatilidad extrema de los precios de referencia, nos obligan a reinventarnos nuevamente apelando a la astucia y energía que venimos forjando con las duras experiencias de otros ciclos anteriores.

Ante este escenario nos pareció oportuno recordar la frase de Winston Churchill (1874-1965) con la que encabezamos esta carta, que refleja y sintetiza lo que hacemos permanentemente los productores agropecuarios frente a las distintas vicisitudes que afrontamos, sencillamente **EL CORAJE DE CONTINUAR ES LO QUE CUENTA**.

El jueves 3 de Octubre de 2019 en las instalaciones de nuestra Cabaña y conjuntamente con las Cabañas Amigas que nos acompañan:

- “LA VIEJA COLMENA” de Luis Pérez y Flia.
- “LAS COLORADAS” de Aroldo Falco y Flia.
- “LA MADRILEÑA” de Mario Madrid y Flia.
- “LO DE WALTER” de Roberto del Bo y Flia.

Gustosamente los esperamos con una muy buena oferta de reproductores Machos y Hembras Angus P. Pedigree y P. Controlados que pondremos a venta después de almuerzo.

Flia. Faggiani



LO MEJOR DEL SEÑUELO ESTÁ EN SEMEX



ANICETTO - MR. ANGUS X BRILLIANCE

- El nuevo fenómeno del Angus productivo argentino.
- Facilidad de parto probada en vaquillonas de 15 meses.
- Moderado, largo, balanceado y correcto de aplomos.
- 3er mejor toro Palermo 2018.
- Sus crías muestran gran consistencia y calidad racial.



VIAMONTE - HEMINGWAY X DON CIRIACO

- Sobresalientes DEPs, clase, frame bien moderado, excelente color y bien precoz.
- En su primer año en el centro lleva más de 15.000 dosis vendidas.
- Hijo de Hemingway es una donante adquirida a Rancho Grande de Peyrano.
- Sus crías impactan por su clase, conformación y homogeneidad.





INDICE

• HEMBRAS PURAS DE PEDIGREE	1
• MACHOS PUROS DE PEDIGREE	23
• TOROS PUROS CONTROLADOS	40
• HEMBRAS PURAS CONTROLADAS	42

STAFF DE LA CABAÑA

Marcos Faggiani	Director Comercial
Carlos I. A. Ojea Rullan	Asesor Genético
Federico Doggi	Director Técnico
Guillermo Ben	Transferencia Embrionarias
Carlos Maurino	Veterinario
Estefania Galetto	Administración
Graciela Barrios	Registros Genealógicos
German Medina	Cabañero

Recuerdos

de los remates





HACE MUCHO TRABAJAMOS JUNTOS
SABEMOS ACOMPAÑAR EN LO QUE HACE FALTA

 **NEW HOLLAND**
AGRICULTURE



SOMOS GANADEROS, SOMOS AGROTERRA CONCESIONARIO OFICIAL NEW HOLLAND

En AGROTERRA tenemos la excelencia de toda la gama NEW HOLLAND junto al diferencial clave en el servicio al cliente y una gran experiencia en el sector ganadero.

**Contáctenos con sus necesidades para el sector ganadero,
conocemos lo que necesita y lo estamos esperando con nuestras mejores propuestas.**



JUNTO A
CABAÑA EL SEÑUELO
EN SU REMATE ANUAL



AGROTERRA
CONCESIONARIO OFICIAL NEW HOLLAND

RUTA 33 KM 635 7 - VENADO TUERTO - PROVINCIA DE SANTA FE - TEL: 03462 407741
WWW.AGROTERRAGANADERA.COM.AR - [FACEBOOK.COM/AGROTERRANH](https://www.facebook.com/agroterranh)

AVANTERRA



HEMBRAS

PURAS DE PEDIGREE



• **JUANITA** •

R.P.: 564 Gran Campeón Hembra de la Exposición Rural de Río Cuarto 2019

**LOTE
DESTACADO**

2 Elecciones del 50%

DE 6 DE LAS MEJORES TERNERAS NACIDAS EN EL SEÑUELO EN EL 2018

Como es de costumbre en este remate ponemos a venta, en este caso, el 50% de "2 elecciones" de estas 6 terneras que produjimos en 2018 para compartir con quien resulte comprador los logros y la futura producción que estas excelentes hembras pueden generar.

Como decimos siempre...

ACOMPÁÑENOS CON LO MEJOR DE LA PRODUCCIÓN DE "EL SEÑUELO" 2018

ALFONSINA

LATISANA 608 LATISANA 341 VIOLETA T/E

LOTE 01

Hija de nuestra nueva donante R.P. 341 "VIOLETTA", en sociedad con Carlos Ojea Rullan.
Reservada Gran Campeón Hembra de la Exposición Nacional de Angus de Otoño - Bolivar 2017



D. NACER	D. DESTETE	D. LECHE
+ 0,5	+ 8,9	- 0,1
0,25	0,24	0,14

HYLINE 0320 FREEDOM-T/E
CLM DON ALFREDO 0694-T/E
MELODIEN FANELIO 13

FIGARI 27 VIDENTE-T/E
LATISANA 341 VIOLETTA 43 TRAV
LATISANA 43 TRAVELER 004-T/E

RP: 608 - HBA: 853184 - Fecha Nac: 03/06/2018 - ADN: 0293110 - Peso: 560 Kg.

POMPEYA

LATISANA 607 LATISANA 341 DON ALFREDO T/E

Propia hermana del lote anterior

LOTE 02



D. NACER	D. DESTETE	D. LECHE
+ 0,4	+ 7,6	- 0,1
0,25	0,24	0,14

HYLINE 0320 FREEDOM-T/E

CLM DON ALFREDO 0694-T/E

MELODIEN FANELIO 13

FIGARI 27 VIDENTE-T/E

LATISANA 341 VIOLETTA 43 TRAV

LATISANA 43 TRAVELER 004-T/E

RP: 607 - H.B.A.: 852969 - Fecha Nac.: 01/06/2018 - ADN: 0293109 - Peso: 520 Kg.

REGINA

LATISANA 610 LATISANA 214 MANA T/E

Hermana de la Tercer mejor Ternera de la 20ª Exposición Nacional del Ternero de Primavera 2019 en Balcarce

LOTE 03



D. NACER	D. DESTETE	D. LECHE
+ 0,1	+ 8,1	+ 1,6
0,26	0,24	0,10

RED BRYLOR WEST JET 69W

RED U-2 RECON 192Y

RED U-2 LARKABA 8133U

CURA 4925 CLASSIC HEADLINER-T/E

LATISANA 214 MANA-T/E

ALSTON CHRISSIE INDIA

RP: 610 - HBA: En Trámite - Fecha Nac.: 05/06/2018 - ADN: 0293111 - Peso: 510 Kg.

ESPERANZA

LOTE 04

LATISANA 620 LUCK 124 ESPLENDIDA - T/E

Hija de una hermana de "ATREVIDA" la Gran Campeón Hembra de Palermo 2008 y Nieta de la famosa "8310" de la Legua



D. NACER	D. DESTETE	D. LECHE
+ 0,0	+ 4,2	+ 1,3
0,31	0,28	0,23

S A V BISMARCK 5682

S A V BRILLIANCE 8077

S A V BLACKCAP MAY 5270

TRES MARIAS 6301 ZORZAL-T/E

LUCQ 124 ESPLENDIDA-T/E

LA LEGUA CREDITO 8310

R.P.: 620 - HBA: 849061 - Fecha Nac: 10/08/2018 - A.D.N: 0293120 - Peso: 515 Kg.

EVANGELINA

LOTE 05

LATISANA 621 LATISANA 341 VIOLETA - T/E

Otra hija de nuestra donante R.P.: 341 "VIOLETTA"



D. NACER	D. DESTETE	D. LECHE
+ 0,2	+ 7,7	+ 2,3
0,27	0,26	0,18

BENJAMIN 1547 ZORZAL LIDER

ERRE TE 383 CONDOR EURO - T/E

ERRE TE 27 GRINGA TOLUCA-T/E

FIGARI 27 VIDENTE-T/E

LATISANA 341 VIOLETTA 43 TRAV

LATISANA 43 TRAVELER 004-T/E

R.P.: 621 - H.B.A.: 850502 - Fecha Nac: 10/08/2018 - A.D.N: 0293121 - Peso: 510 Kg.

ROMANA

LATISANA BRG 19 RANCHO BRG 1034 T/E

Como todos los años una futura donante en el Brangus Argentino

LOTE 06



R.P.: 19 - HBA: 195511 - Fecha Nac: 27/08/2018 - ADN: 0298852 - Peso: 510 Kg.

D. NACER	D. DESTETE	D. LECHE	D. LECHE
- 0,21	+ 14,35	+ 5,04	+ 27,84

CACTUS 320 BEST SELLER
CACTUS 1897 BEST SELLER MILONGA
TCACTUS 444

MR CR RED CHIEF 485/M1
RANCHO BRG 1034-T/E
RANCHO 1997



Desde 1972

Gestoría del Automotor - Seguros Generales

**FIEL A LA CONSIGNA DE VENDER LO MEJOR
DE NUESTRA PRODUCCIÓN ANUAL “SIN RESERVAS”.
EN VENTA EL 50% DE LA RESERVADA CAMPEÓN
VACA JOVEN DE LA 133º EXPOSICIÓN DE PALERMO 2019**

Atención a esta oportunidad de participar en sociedad con “El Señuelo” en una futura donante de gran respaldo genético y con méritos ya logrados.

Una gran vaca que combina como madre nada menos que una hija de la “APAMPADO 96” (la gran madre del Angus Argentino) y como padre a “CONDOR” con toda la genética de “ZORZAL” y “LIDER”.

“CONCORDIA” fue Primer Premio y Reservada Campeón Vaca Joven en la reciente exposición de Palermo 2019.

Es hija de la hermana de “DOLORES” Gran Campeón hembra de Palermo 2012 y de “SILVIA” una de las mejores donantes de Cabaña “La Juanita”.

El resultado de este “imbreeding planificado” fue lo que nos habíamos propuesto, resaltar los atributos de sus progenitores; prueba de ello es su femineidad, su sólida estructura, excelente conformación mamaria y la soberbia cría que tiene al pie (no incluida en la venta).

Muy pocas Cabañas ponen a venta una vaca de esta magnitud y con estos logros, aprovechen la oportunidad. Estamos convencidos que les ofrecemos una gran donante para trabajar.

CONCORDIA

LATISANA 510 CONCORDIA 0453 APAMP.96 T/E

R.P.: 510 - H.B.A.: 837035 - A.D.N.: 0278270 - Fecha de Nacimiento: 02/03/2017 - Peso: 750 Kg.

TRES MARIAS 6301 ZORZAL - T/E
BENJAMIN 1547 ZORZAL LIDER
LA LEGUA LIDER 8174 BELLE

TRES MARIAS 6301 ZORZAL - T/E
HYLINE LASS 0453 - T/E
APAMPADO 96 - T/E



DEP AL NACER	DEP DESTETE	DEP LECHE
+ 0,4	+ 5,2	+ 16,4
0,29	0,22	0,25



**LOTE
DESTACADO**

LOTE 08

**AL IGUAL QUE LA VACA DEL LOTE ANTERIOR
OTRA MADRE DESTACADA CON RESPALDO
GENÉTICO Y LOGROS OBTENIDOS.**

Vendemos la Reservada Campeón Vaca Joven de la 85° Exposición Rural de Río Cuarto 2019. Hija de una de nuestras mejores donantes "Patagonia" (3º Mejor Madre en el Ranking de la Asociación Argentina de Angus 2018) y como padre "EURO" el toro Angus del momento.

Se vende el 100% de la vaca e incluye la cría.

**No dejen pasar la oportunidad de llevarse una donante con pergaminos
y genética muy consistente con su cría la pie.**

ESTEFI

LATISANA 538 ESTEFI 538 PATAGONIA

R.P.: 538 - H.B.A.: 843605 - Fecha de Nacimiento: 20/07/2017 - A.D.N.: 0284925 - Peso: 670 Kg.

DEP AL NACER	DEP DESTETE	DEP LECHE	DEP FINAL
+ 0,1	+ 11,7	+ 4,7	+ 42,1
0,28	0,26	0,19	0,21



BENJAMIN 1547 ZORZAL LIDER
ERRE TE 383 CONDOR EURO-T/E
ERRE TE 27 GRINGA TOLUCA-T/E

S A V CLARK 8374
ANQUOR 538 PATAGONIA-T/E
MERCACHIFLE LA CUBANA 004/7376-T/E

CRÍA: LATISANA 719
LATISANA 538 ESTEFI 538 PATAGONIA

R.P.: 719 - Fecha Nac.: 30/08/2019 - H.B.A.: En Trámite - A.D.N.: En trámite
Sexo: Hembra - Padre: Mr. Angus - Peso al Nacer: 28 kg.

**LOTE
DESTACADO**

LOTE 09

**UN PAQUETE DE CUATRO EMBRIONES
PROPIOS HERMANOS DE “CONCORDIA”**

**LA RESERVADA CAMPEÓN VACA JOVEN DE LA 133ª EXPOSICIÓN DE PALERMO 2019
GARANTIA DE PREÑEZ DEL 50%**

HYLINE LASS 0453 T/E X CONDOR

Una apuesta con resultados que están a la vista.

**VENTAS
DONACIONES**

“LA MUTUAL DE UNION GANADEROS DE CANALS”
y “EL SEÑUELO” PONEN A VENTA UNA RECEPTORA
PREÑADA CON LA MISMA COMBINACIÓN DE LOTE ANTERIOR
A TOTAL BENEFICIO DE “BOMBEROS VOLUNTARIOS DE CANALS”

“Anquor 538 Patagonia T/E x Euro”

*Llévese un futuro ternero/a de la 3º Mejor Madre de la Argentina
con el mejor toro de la actualidad. “Oportunidad predecible”*

Se vende un potrillo criollo inscripto

DEGUATI PERDIGO

**Un potrillo donado amablemente por “Cabaña Los Vascos” de
la Flia. Barreneche a beneficio del Colegio Secundario Juan Bautista
Alberdi de la localidad de Viamonte.**

Hijo de DEGUATI NONISA, R.P. Nº 1 de la cabaña, muy bonita y de mucha clase.

La madre: combina Dormida Carpincha y La Invernada Hornero y el padre, DEL PAYE
CUYASCO, gran Campeón Macho Palermo 2007 y Freno de Plata año 2008.

El padre: TRANQUEADOR MARISCAL, padrillo freno de bronce año 2015 y 8º en la
final FICC de Palermo del mismo año, caballo de gran estructura, muy buenos adornos,
hueso, cabeza muy linda y masculina y sobre todo, de una gran mansedumbre, cualidad
que se transmite a sus hijos.



Canarias S.R.L.

- **Asesoramiento Profesional**
- **Servicios Agropecuarios**
- **Agricultura de Precisión**



E-mail: canariassrl@gmail.com

Tel. 3463 - 64 6414 - Canals (Cba.)

DOS VAQUILLONAS CON GRAN RE DESTACADAS DE PLA

CORA

LOTE 10

LATISANA 508 CORA 05702 TRAV. T/E

Una vaquillona muy productiva hija de la "5702" una donante de origen de la "Rubeta" con la tradicional sangre del "004" y combinada con "CONDOR" que le imprime como siempre su calidad racial y moderación de "ZORZAL" y "LIDER".

Una madre imponente para cualquier rodeo exigente.

R.P.: 508 - H.B.A.: 837034 - Fecha de Nacimiento: 03/03/2017 - A.D.N.: 0278268 - Peso: 700 Kg.

TRES MARIAS 6301 ZORZAL-T/E
BENJAMIN 1547 ZORZAL LIDER

LA LEGUA LIDER 8174 BELLE

LA LEGUA LIDER 8174 BELLE

RUBETA 5702-T/E

RUBETA 4106 EVA

DEP AL NACER	DEP DESTETE	DEP LECHE	DEP FINAL
+ 0,4	+ 8,6	+ 0,5	+ 24,1
0,29	0,27	0,22	0,23



CRÍA: LATISANA 728 LATISANA 508 CORA 05702

R.P.: 728 - Fecha Nac.: 31/08/2019 - H.B.A.: En Trámite - A.D.N.: En trámite
Sexo: Hembra - Padre: Anicetto - Peso al Nacer: 30 Kg

SPALDO GENETICO Y APTITUDES NTELES SUPERIORES

ZULLY

LOTE 11

LATISANA 536 ZULLY 5876 FORJADORA T/E

Uno de los mejores Pedigree del Remate. Nada menos que la gran "FORJADORA" por abajo, una de las grandes madres del Angus Argentino, "Gran Campeón Hembra de la Exposición Nacional del 2012" y propia hermana de la madre de la "Gran Campeón Hembra de la Exposición de Palermo 2018"

Combinada en este caso con el legendario e inolvidable "Zorzal" Gran Campeón macho de la exposición de Palermo 2004".

Inseminada el 14/01/2019 con "BISMARCK" y Repaso con Toro R.P.: 257 de la Cabaña de bajo peso al nacer hasta el 30/04/2019.

Fenotípicamente excelente y un pedigree intachable "para entendidos".

R.P.: 536 - H.B.A.: 850187 - Fecha de Nacimiento: 29/06/2017 - A.D.N.: 0282972 - Peso: 750 Kg.

TRES MARIAS 5887 HORNERO-T/E

TRES MARIAS 6301 ZORZAL-T/E

TRES MARIAS 4850 WIND EXT-T/E

S A V 004 DENSITY 4336

RUBETA FORJADORA 5876-T/E

RUBETA FORJADORA 5876-T/E

DEP AL NACER

DEP DESTETE

DEP LECHE

DEP FINAL

+ 0,7

+ 8,6

+ 0,1

+ 22,5

0,29

0,25

0,24

0,24



OTRA DUPLA DE EXCE

DENISE

LATISANA 516 DENISE 0538 PATAGONIA T/E

LOTE 12

Otra excelente vaquillona de nuestra donante estrella "PATAGONIA".

Denise tiene todos los atributos de una futura donante con un padre de gran utilidad en la raza como es "DENSITY".

Inseminada el 14/01/2019 con "ANICETTO" y Repaso con Toro R.P.: 257 de la Cabaña de bajo peso al nacer hasta el 30/04/2019

Otra Vaquillona de gran pedigree y fenotipo intachable.

R.P.: 516 - H.B.A.: 839331 - Fecha de Nacimiento: 04/03/2017 - A.D.N.: 0284924 - Peso: 760 Kg.

S A V 8180 TRAVELER 004

S A V 004 DENSITY 4336

S A V MAY 7238

S A V CLARK 8374

ANQUOR 538 PATAGONIA-T/E

MERCACHIFLE LA CUBANA 004/7376-T/E

DEP AL NACER	DEP DESTETE	DEP LECHE	DEP FINAL
+ 0,2	+ 4,8	+ 1,0	+ 17,9
0,29	0,27	0,22	0,23



LENCIA PARA ELEGIR

CAMELIA

LATISANA 569 CAMELIA 072 MERC. LA PERICA T/E

LOTE 13

Y seguimos con la oferta más importante de genética de Elite de la historia de los remates de nuestra Cabaña.

A los seguidores del Angus Nacional no se les puede escapar la "072" que trae la familia de "LA JEFA" y "SECRETARIA" de "Tres Marías"; una de las grandes familias del Angus Argentino. Hermana materna de "SECRETARIA" donante de Cabaña "La Juanita" y de "BRUTAL" excelente toro colorado de Juan Debernardi. Y como si eso fuera poco por arriba tiene nada menos que a "CANDELERO" uno de los hijos prodigio de "MAXI".

Otra vaquillona de genética de alto vuelo.

R.P.: 569 - H.B.A.: 846325 - Fecha de Nacimiento: 15/09/2017 - A.D.N.: 0282976 - Peso: 660 Kg.

DEP NACER	DEP DESTETE	DEP LECHE	DEP FINAL
+ 0,1	+ 13,5	+ 0,8	+ 42,2
0,32	0,29	0,24	0,25



DON JOSE 176 MAXI-T/E

TRES MARIAS 8155 CANDELERO

TRES MARIAS 7358 LA ANDRIA-T/E

STRATUM 1333 CREDITO DISCOVERY-T/E

MERCACHIFLE LA PERICA CREDITO/3970

TRES MARIAS 6970 ZORZAL 6556-T/E



CRIA: Latisana 727 Latisana 569 Camelia 072

R.P.: 727 - Fecha Nac.: 31/08/2019 - H.B.A.: En Trámite - A.D.N.: En trámite
Sexo: Macho - Padre: Mr. Angus - Peso al Nacer: 30 Kg

DOS MUY BUENAS MADRES PARA MEJOR

ZULEMA

LOTE 14

LATISANA 525 ZULEMA 222 OLD ROSE

La primera hija natural de nuestra donante 222 "MENDOCINA" en copropiedad con el amigo Javier Mignani, quien fuera Reservada Campeón Vaca con Cría en la exposición Nacional de Primavera 2017

Hija de un toro PP de Cabaña "LA JUANITA" que aporta la sangre de Apampado 96 x Zorzal, sobre una donante de origen de Cabaña "La Rubeta" con la familia de las "OLD ROSE"

Una gran madre con su cría al pie.

R.P.: 525 - H.B.A.: 836663 - Fecha de Nacimiento: 02/05/2017 - A.D.N.: 0271065 - Peso: 760 Kg.

TRES MARIAS 6301 ZORZAL-T/E
HYLINE ZORZAL 0618-T/E
APAMPADO 96-T/E

TRES MARIAS 8155 CANDELERO
LATISANA 222 CANDELERO-T/E
RUBETA INSENTIVADA 5669

DEP NACER	DEP DESTETE	DEP LECHE	DEP FINAL
+ 0,5	+ 14,1	+ 1,8	+ 42,4
0,20	0,19	0,13	0,15



CRIA: Latisana 731 Latisana 525 Zulema 222 O. Rose

R.P.: 731 - Fecha Nac.: 01/09/2019 - H.B.A.: En Trámite - A.D.N.: En trámite
Sexo: Hembra - Padre: Anicetto - Peso al Nacer: 30 Kg



Zorzal - Abuelo Paterno de Zulema



Amparo 96 - Abuela Paterna de Zulema



GUILLERMINA

LOTE 15

LATISANA 549 GUILLERMINA 036 QUEBRANTADOR T/E

Atención a los seguidores del Angus Colorado, "GUILLERMINA" es una vaquillona con un pedigree de mucho respaldo, hija de nuestra donante "036" de origen de Cabaña "Don Leo" y nieta de "SURANGUS PEACHE 0238". Combinada con "GITARRERO" uno de los toros colorados de muy buena performance en la actualidad.

Inseminada el 14/01/2019 con "ESENCIAL" y Repaso con Toro R.P.: 1234 de Cabaña "CASAMU" de bajo peso al nacer hasta el 30/04/2019

Una vaquillona moderada, profunda y muy femenina.

R.P.: 549 - H.B.A.: 847570 - Fecha de Nacimiento: 05/08/2017 - A.D.N.: 0294734 - Peso: 680 Kg.

DATOS DE PRODUCCIÓN

PESO AL NACER	PESO DESTETE	PESO AL AÑO	PESO 18 MESES
41 Kg.	215 Kg.	420 Kg.	520 Kg.

TRES MARIAS 6241 PAYADOR-T/E
TRES MARIAS 9823 PAYADOR 8898-T/E
TRES MARIAS 8898 MULBERRY 8296-T/E

RUBETA 4444 QUEBRANTADOR-T/E
LW 36 PEACHE 0238-T/E
SURANGUS PEACHE 0238 C-T/E/I



OTRA DUPLA NEGRA Y COLORADA LAS EXPECTATIVAS PRODUCTIVAS D

DESIREE

LOTE 16

LATISANA 572 RUBETA 5981 QUEBRANTADOR

Otra productiva Colorada con origen en una donante de la Rubeta con los genes del histórico “QUEBRANTADOR” y combinada con otro de los toros colorados de nueva generación “DETOUR” del Centro Genético Semex.

Inseminada el 14/01/2019 con “ESENCIAL” y Repaso con Toro R.P.: 1234 de Cabaña “CASAMU” de bajo peso al nacer hasta el 30/04/2019

Una buena oportunidad para los seguidores del colorado.

R.P.: 572 - H.B.A.: 847090 - Fecha de Nacimiento: 20/10/2017 - A.D.N.: 0284927 - Peso: 590 Kg.

RED RMJ REDMAN 1T
RED LAZY MC CC DETOUR 2W

RED LAZY MC BESS 12S

RUBETA 4444 QUEBRANTADOR-T/E

RUBETA 5981-T/E

RUBETA 5001 ERNESTINA-T/E

DEP AL NACER	DEP DESTETE	DEP LECHE	DEP FINAL
+ 1,0	+ 5,9	-0,1	+ 23,2
0,25	0,24	0,11	0,15



QUE ESTAMOS SEGUROS CUBRIRAN E QUIENES RESULTEN ADQUIRENTES

VIVIANA

LOTE 17

LATISANA 524 VIVIANA 341 VIOLETA TRAV.

La primera hija natural de "VIOLETTA" nuestra nueva gran donante, Reservada Gran Campeón Hembra de la Exposición Nacional de Otoño de Bolívar 2017, en sociedad con Carlos Ojea Rullan. (Notese que en los lotes de elección de las terneras 3 de las 5 Angus son hijas de "VIOLETTA"). Creemos que estamos frente a una de las grandes donantes del futuro de El Señuelo.

Les ofrecemos una vaquillona moderada, equilibrada y muy comercial, hija de un toro P.P. de la Cabaña R.P. 216 hijo de "CICLON" (con facilidad de parto).

Inseminada el 14/01/2019 con "BISMARCK" y Repaso con Toro R.P.: 257 de la cabaña de bajo peso al nacer hasta el 30/04/2019

Una opción para cualquier criador exigente.

R.P.: 524 - H.B.A.: 834540 - Fecha de Nacimiento: 16/04/2017 - A.D.N.: 268262 - Peso: 610 Kg.

ANQUOR 137 ANSWER CICLON
LATISANA 216 CICLON

BLACK PRINCESS 12756 EFFIE-T/E

FIGARI 27 VIDENTE-T/E

LATISANA 341 VIOLETTA 43 TRAV

LATISANA 43 TRAVELER 004-T/E

DEP AL NACER	DEP DESTETE	DEP LECHE	DEP FINAL
+ 0,6	+ 6,6	- 1,4	+ 19,1
0,18	0,17	0,10	0,11



Violetta - Madre de Viviana



NADA MENOS QUE EL TRIO GRAN CAMPEON HEMBRA EN LOTES DE LA 85º EXPOSICION RURAL DE RIO CUARTO 2019

EMA

LATISANA 543 EMA 453 APAMP. 96 T/E

LOTE 18

“EURO” en la “0453”, un pedigree de lujo. El toro de mayor presencia en el Angus de Elite de Argentina sobre una donante hija de “Apampado 96” y “Zorzal”.

A riesgo de ser reiterativo y con mucha humildad lote tras lote se repite una calidad genética de primer nivel en el Angus actual.

“EMA” fue la mejor hembra en lote de la exposición de Río Cuarto 2019 y compitió por la Gran Campeon Hembra con el R.P. 564 “BRITNEY” también de nuestra cabaña y que ustedes podrán verla en nuestros corrales de exposición.

Hermana materna de la Reservada Campeón Vaca Joven de la 133ª Exposición de Palermo 2019 del Lote 7 de este Remate.

Creemos que solo verla huelgan los comentarios.



R.P.: 543 - H.B.A.: 854102 - Fecha de Nacimiento: 02/08/2017 - A.D.N.: 0282748 - Peso: 640 Kg.

BENJAMIN 1547 ZORZAL LIDER
ERRE TE 383 CONDOR EURO-T/E
ERRE TE 27 GRINGA TOLUCA-T/E

TRES MARIAS 6301 ZORZAL-T/E
HYLINE LASS 0453-T/E
APAMPADO 96-T/E

DEP AL NACER	DEP DESTETE	DEP LECHE	DEP FINAL
+ 0,2	+ 2,9	+ 3,9	+ 11,9
0,28	0,26	0,20	0,23

Inseminada el 14/01/2019 con “MR. ANGUS” y Repaso con toro R.P.: 257 de la Cabaña de bajo peso al nacer hasta el 30/04/2019



CAMILA

LATISANA 541 CAMILA 603 BISMARCK T/E

LOTE 19

Una vaquillona muy correcta, moderada, profunda y con un gran pedigree. Hija de "CANDELERO" en la "0603" una donante de Los Murmullos con la sangre de "BISMARCK" y la corriente genética de la "10300" de La Paz.



R.P.: 541 - H.B.A.: 843694 - Fecha de Nacimiento: 02/08/2017 - A.D.N.: 0282746 - Peso: 620 Kg.

DON JOSE 176 MAXI-T/E
TRES MARIAS 8155 CANDELERO
TRES MARIAS 7358 LA ANDRIA-T/E

S A V BISMARCK 5682
CLM JUANITA 0603
HYLINE LASS 0433-T/E

DEP AL NACER	DEP DESTETE	DEP LECHE	DEP FINAL
+ 1,0	+ 6,4	+ 3,2	+ 11,8
0,27	0,25	0,21	0,23

Inseminada el 14/01/2019 con "BISMARCK" y Repaso con toro R.P.: 257 de la Cabaña de bajo peso al nacer hasta el 30/04/2019

QUELA

LATISANA 561 QUELA 139 MANA

LOTE 20

Atención a los criadores de colorado "QUELA" a pesar de su pelaje negro trae los genes colorados de su progenitor "QUEBRANTADOR". Una buena apuesta de obtener descendientes colorados en una madre de lujo.



R.P.: 561 - H.B.A.: 852154 - Fecha de Nacimiento: 07/09/2017 - A.D.N.: 294733 - Peso: 620 Kg.

CHAMPION HILL TECUMSEH
RUBETA 4444 QUEBRANTADOR-T/E
TRES MARIAS 6700 QUEBRA 5854

CURA 4925 CLASSIC HEADLINER-T/E
VISION 139 MANA-T/E
MORRIS GRINGA 3451 F DIRECT 2-T/E

DEP AL NACER	DEP DESTETE	DEP LECHE	DEP FINAL
+ 0,6	+ 3,0	- 1,8	+ 23,2
0,28	0,27	0,21	0,15

Inseminada el 14/01/2019 con "BISMARCK" y Repaso con toro R.P.: 257 de la Cabaña de bajo peso al nacer hasta el 30/04/2019





AGROCEREALES ARGENTINA S.R.L.

NUTRICION ANIMAL

FORMULACION DE DIETAS / ASESORAMIENTO

ALIMENTOS COMPLETOS

TERNERO INICIADOR HIPERPRECOZ 24%

Alimento completo desarrollado especialmente para reemplazar la leche materna a temprana edad. Lo que permite destetar terneros a partir de los 70 kg de peso vivo. Permite una adecuada alimentación del ternero, para su adaptación a dietas basadas en forraje o feed-lot.

TERNERO INICIADOR 18-20%

Alimento balanceado completo complementario del forraje, formulado para cubrir los requerimientos nutricionales de los terneros a partir del Destete Precoz o en un planteo de Creep Feeding (Suplementación al pie de la madre).

TERNERO RECRÍA 16%

Alimento completo formulado para asegurar rápido crecimiento de animales jóvenes, cubriendo los requerimientos de las categorías en activo período de desarrollo.

AB RECRÍA VAQUILLONA PREMIUM

Alimento completo formulado para asegurar rápido crecimiento de vaquillona de cabaña, cubriendo los requerimientos de esta categoría que se encuentran en activo período de desarrollo. Contiene minerales orgánicos.

AB TOROS PREMIUM

Alimento balanceado formulado para cubrir los requerimientos de los toros de cabaña genéticamente superiores. Especialmente balanceado para evitar los trastornos ocasionados por el alto nivel de suplementación. Desarrollado para lograr expresar en plenitud todo el potencial genético. Contiene minerales orgánicos.

AB TOROS SERVICIO

El alimento balanceado toro servicio se ha creado con la finalidad de recuperar el estado general de los reproductores durante el servicio o una vez concluido este, mejorando de esta forma el desempeño reproductivo de los mismos (capacidad copulatoria, calidad seminal), permitiendo de esta manera bajar el porcentaje de toros a utilizar en el próximo período de servicio.

CONCENTRADOS

CONCENTRADO TERNERO INICIADOR 35%

Suplemento proteico vitamínico mineral desarrollado para balancear dietas en terneros desde los primeros estadios de crianza. Es un alimento para mezclar con maíz molido o partido, también con este alimento se puede llevar adelante el sistema de destete precoz.

CONCENTRADO TERNERO RECRÍA 30%

Suplemento proteico vitamínico mineral utilizado para eficientizar la recría del rumiante, se suministra en animales desde los 70 kg hasta que tengan un peso de 160/180 kg.

CONCENTRADO ENGORDE 10%

Concentrado proteico con minerales y vitaminas especialmente formulado para el engorde a corral o suplementación a campo a partir de los 170 kg de PV.

Este producto logra el balance de dietas a base de maíz entero y/o silajes. Debe ser ofrecido a discreción, en animales previamente adaptados a este tipo de dietas.

CONCENTRADO TOROS

Concentrado proteico con minerales y vitaminas especialmente formulado para ser utilizados en toros tanto de cabañas como de servicio. Para ser utilizados en dietas a base de maíz y/o silajes.

PREMEZCLAS

PREMEZCLA ENGORDE ULTRA PLUS

Premezcla Premium para ser usadas en dietas TMR en dosis bajas y cubre las necesidades de vitaminas, minerales y además ayuda a mantener una buena salud, logrando una óptima utilización de los nutrientes, dando una mayor ganancia de peso con menor cantidad de alimento.

Puede venir con o sin el agregado de nitrógeno no proteico (NNP) de liberación lenta.

OFICINAS Y PLANTA DE PRODUCCION

Ruta A177 Km N° 1 - Viamonte (2651) – Córdoba, Argentina

Tel: 03463-15647075/15406445

E-mail: administración@agrocerealesargentina.com

Facebook: Agrocereales Argentina

DESDE AGROCEREALES ARGENTINA SRL QUEREMOS FELICITAR A CABAÑA EL SEÑUELO POR LOS LOGROS OBTENIDOS, A SU VEZ QUEREMOS AGRADECER POR CONFIAR EN NUESTROS PRODUCTOS

BBVA

Agro

Productos que se adaptan a las necesidades de **tu campo**

· Financiación de Ciclos Ganaderos:

- Cría, recría e invernada
- Feedlot
- Compra de reproductores
- Retención de vientres
- Financiación de pasturas, verdeos y mejoras

· Líneas de inversión productiva

· Líneas de crédito en dólares

· Convenios especiales

Financiación de equipos y maquinaria agrícola

· Tarjeta BBVA Agro LATAM Pass

La única tarjeta agropecuaria que te permite acumular millas con tus compras y canjearlas por vuelos y productos del Catálogo LATAM Pass



Para más información escribinos a agro-arg@bbva.com o ingresá en www.bbva.com.ar

Créditos sujetos a aprobación crediticia. Ver términos y condiciones del programa LATAM Pass en www.latam.com. Los accionistas de BBVA Banco Francés S.A. limitan su responsabilidad a la integración de las acciones suscriptas a la Ley 19.550 y Ley 20.738. CUIT: 30-50000319-5. Av. Corrientes 111, piso 31, CABA (CP: 1054)



LOS QUEBRACHOS

Madera

- **Bretes**
- **Tranqueras**
- **Maderas para techos**



Ruta 94, Km. 23 - Tel.: (03462) 450 113 | 450 769 - Villa Cañas
Ruta 8, Km. 365 - Tel.: (03462) 433 222 - Venado Tuerto (Sta. Fe)
E-mail: losquebrachos@enredes.com.ar



Dr. Carlos Maurino



INAYCHE

Agroveterinaria

**Distribuidor
Oficial**

Las Praderas
Semillas Forrajeras
S.R.L.

 **Forratec**
Sabemos de forrajes

Córdoba 310 - Canals - (Cha) - Tel.: (03463) 420051 - E-mail: inayche@gmail.com



MACHOS

PUROS DE PEDIGREE



**LOTE
DESTACADO**

DOS TOROS PARA

LOTE 1

EZEQUIEL

LATISANA 544 EZEQUIEL 538 PATAGONIA T/E

Un gran toro de nuestra más productiva donante, "PATAGONIA".
Ponemos a la venta un toro correcto por donde se lo mire, buenos aplomos, profundo, buenos cuartos, buena área de ojo de bife.

Con un pedigree impecable, hijo de "PATAGONIA" donante de la que hablamos en todo nuestro catálogo y vendemos sus hijos/as sucesivamente en cada remate. Seguridad de consistencia genética y en este caso combinado con "CANDELERO".

Un toro para mejorar cualquier plantel.



DON JOSE 176 MAXI-T/E

TRES MARIAS 8155 CANDELERO

TRES MARIAS 7358 LA ANDRIA-T/E

S A V CLARK 83740

ANQUOR 538 PATAGONIA-T/E

MERCACHIFLE LA CUBANA 004/7376-T/E

R.P.: 544 - H.B.A.: 844832 - Fecha de Nacimiento: 03/08/2017
A.D.N.: 0282749 - Peso: 900 kg. - C.E.: 41 cm.

P. NACER	DESTETE	LECHE	P. FINAL	ALTURA	C.E.
+ 0,3	+ 6,6	+ 2,3	+ 20,1	+ 3,1	+ 1,7
0,29	0,27	0,21	0,22	0,34	+ 0,3

PADRE DE PLANTEL

CASIMIRO

LOTE 2

LATISANA 542 CASIMIRO 603 BISMARCK T/E

“CASIMIRO” fue Gran Campeón Ternerero en la 84ª Exposición Rural de Río Cuarto 2018, hijo de “CANDELERO” sobre una donante de origen de Cabaña “Los Murmullos” que compartimos con Don Romeo, La Valeria y La Invernada, de gran producción en El Señuelo - La 0603 - (Nieta de la donante N° 1 de “La Paz” - La 10300 - que aporta los genes de “DENSITY” y “BISMARCK”)

Un toro importante para producir, con gran masa muscular, mucha profundidad y buena circunferencia escrotal.



DON JOSE 176 MAXI-T/E
TRES MARIAS 8155 CANDELERO
TRES MARIAS 7358 LA ANDRIA-T/E

S A V BISMARCK 5682
CLM JUANITA 0603
HYLINE LASS 0433-T/E

R.P.: 542 - H.B.A.: 844831 - Fecha de Nacimiento: 02/08/2017
A.D.N.: 0282747 - Peso: 890 kg. - C.E.: 41 cm.

P. NACER	DESTETE	LECHE	P. FINAL	ALTURA	C.E.
+ 0,9	+ 5,3	+ 3,2	+ 7,9	+ 3,0	+ 1,5
0,27	0,26	0,21	0,22	0,34	+ 0,31

GIACOMO

LOTE 3

LATISANA 551 GIACOMO 171 BRIGADIER T/E

Hijo de una capitalización de embriones con la Cabaña amiga “Viejo Pichon” de la Familia Barreneche.

Ponemos a venta este soberbio colorado hijo de “GUITARRERO” sobre la gran “171” (una de las donantes coloradas que este año nos abandonó y que produjo más de 50 descendientes luego de 15 flushing). De origen de la Cabaña amiga “Don Amadeo” de Héctor Dastoldo y Flia; que aporta la sangre del inolvidable “BRIGADIER”.

Un torazo para los seguidores de colorados.



R.P.: 551 - H.B.A.: 847141 - Fecha Nac: 05/08/2017
A.D.N.: 0287833 - Peso: 870 kg. - C.E.: 43 cm.

TRES MARIAS 6241 PAYADOR-T/E

TRES MARIAS 9823 PAYADOR 8898-T/E

TRES MARIAS 8898 MULBERRY 8296-T/E

PASTORIZA 565 BRIGADIER-T/E

HEMARO POTENCIA-T/E

LA LEGUA COPPER 6826 PUCARA-T/E

Guitarrero - Padre de Giacomo





TRANSPORTE
ESPEJO Hnos.

- *Extracción de Cereales*
- *Cargas Generales*
- *Logística*

Telefax: (03463) 498061 / 154 50811 - Viamonte (Cba.)

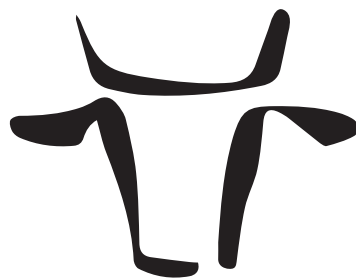

S o c i e d a d A n ó n i m a
Unión Ganaderos de Canals

Unión Esq. San Martín - Canals (Cba.)
Tel.: (03463) 421571 / 15645657 / 15647602
E-mail: saugc@canalsnet.com.ar

DOS COLORADOS

REMO

LOTE 4

LATISANA 520 REMO 01002 BRIGADIER

Un pedigree distinto en colorados, "REDEMPTION" un toro Americano líder en facilidad de parto (recomendado para vaquillonas de 15 meses) y sobre una madre que aporta la sangre de "BRIGADIER" también un toro de facilidad de parto.

Atención a los que buscan "Bajo peso al nacer" en un toro con gran calidad racial y muy profundo.

BECKTON NEBULA P P707

BROWN JYJ REDEMPTION Y1334

JYJ MS JOLENE W16

PASTORIZA 565 BRIGADIER-T/E

PAMPEANO 1002 BRIGADIER 656 CONTRAT

PAMPEANO 656CONTRATO 56 CANYON-T/E

R.P.: 520 - H.B.A.: 841656 - Fecha Nacimiento: 20/03/2017
A.D.N.: 0269475 - Peso: 860 kg. - C.E.: 42 cm.

DATOS DE PRODUCCIÓN

PESO AL NACER	PESO DESTETE	PESO AL AÑO	PESO 18 MESES
36 Kg.	250 Kg.	400 Kg.	500 Kg.



Redemption - Padre de Remo

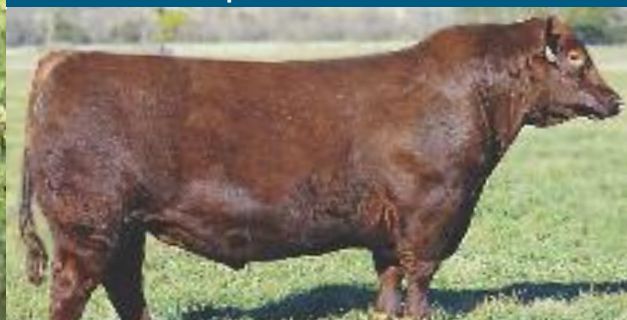

Brigadier - Abuelo Materno de Remo



DE GRAN CLASE

GUIDO

LATISANA 547 GUIDO 193 QUEBRANTADOR T/E

LOTE 5

Hijo de "GUITARRERO" sobre la "193", donante del Señuelo en sociedad con Cabaña "El Viejo Pichon" de la Flia. Barreneche, que aporta al infaltable padre del colorado Argentino "QUEBRANTADOR".

Profundo, racial, moderado y buena culata, un gran padre.

TRES MARIAS 6241 PAYADOR-T/E

TRES MARIAS 9823 PAYADOR 8898-T/E

TRES MARIAS 8898 MULBERRY 8296-T/E

RUBETA 4444 QUEBRANTADOR-T/E

LATISANA 193 QUEBRANTADOR-T/E

HEMARO POTENCIA-T/E

R.P.: 547 - H.B.A.: 847139 - Fecha de Nacimiento: 03/08/2017
A.D.N.: 0287834 - Peso: 750 kg. - C.E.: 42 cm.

P. NACER	DESTETE	LECHE	P. FINAL	ALTURA	C.E.
+ 0,4	+ 3,8	+ 1,1	+ 20,9	+ 2,6	+ 0,8
0,28	0,26	0,16	0,20	0,33	+ 0,29



Guitarrero - Padre de Guido



Quebrantador - Abuelo Materno de Guido



ATENCIÓN A LOS SEGUIDORES DEL COLORADO • PEDIGREE DE

BASTIAN

LATISANA 531 BASTIAN CAPILEM 59 T/E

LOTE 6

Hijo del gran "QUEBRANTADOR" sobre la "59" hermana de la "6700" y de la "MERCACHIFLE 98"
(Madre de "VICKY" - Gran Campeón Hembra de Palermo 2015)

*Excelente toro con las cualidades que un buen padre debe tener;
profundo, racial, moderado, mucha carne y fundamentalmente un
pedigree de excelencia.*

R.P.: 531 - H.B.A.: 847331 - Fecha Nacimiento: 22/06/2017
A.D.N.: 0282970 - Peso: 845 kg. - C.E.: 39 cm.

P. NACER	DESTETE	LECHE	P. FINAL	ALTURA	C.E.
+ 0,8	+ 4,6	+ 1,0	+ 10,7	+ 2,4	+ 1,3
0,28	0,27	0,23	0,21	0,27	+ 0,24

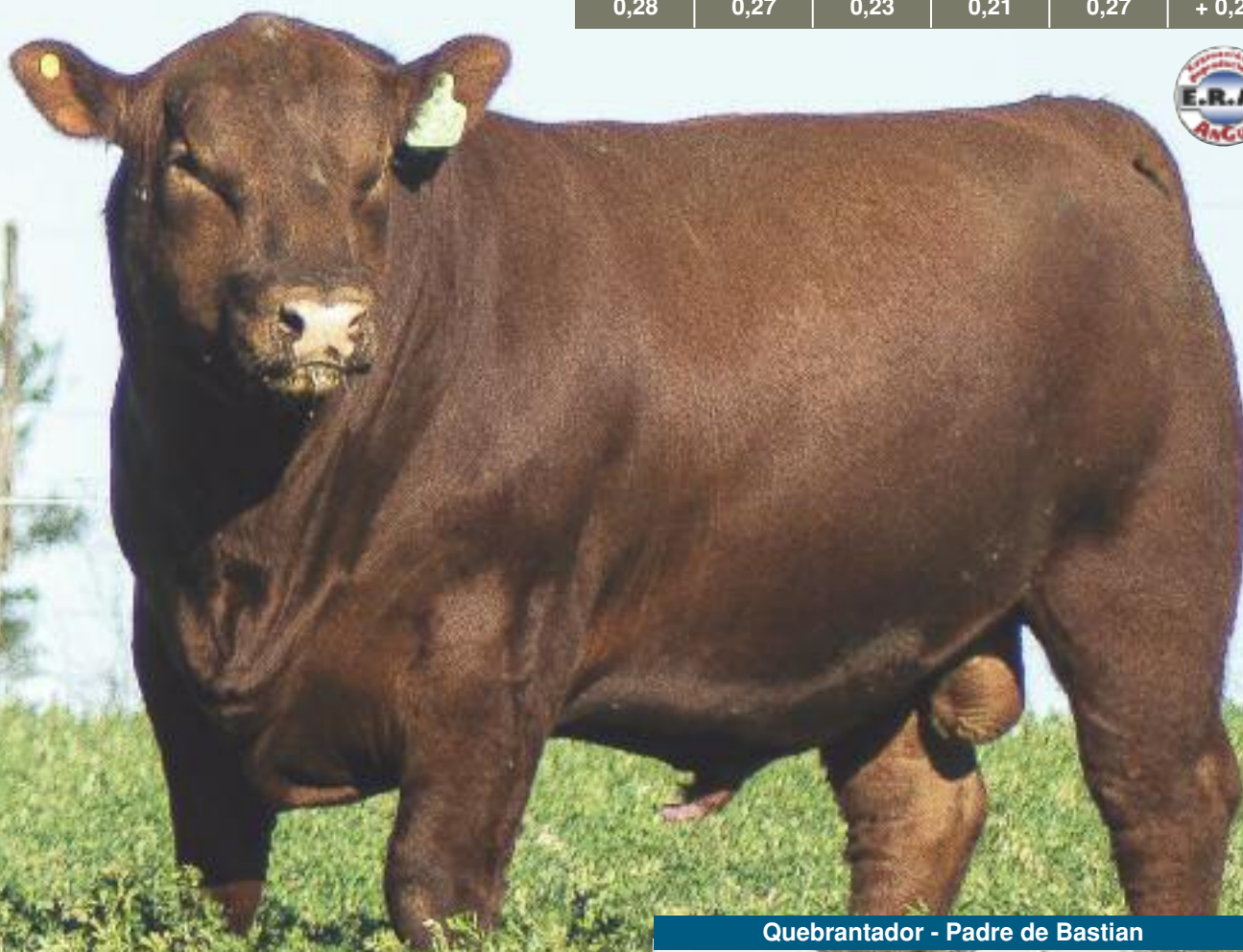

Quebrantador - Padre de Bastian



CHAMPION HILL TECUMSEH
RUBETA 4444 QUEBRANTADOR-T/E
TRES MARIAS 6700 QUEBRA 5854
PERKS ADVANCE 121R
CAPILEM 59 ADVANCE LA SOÑADA-T/E
TRES MARIAS 5854 GCAN 4844 KATE

DO CON LOS DOS TOROS DE ESTAS PAGINAS EXCELENCIA •

PAYE

LATISANA 529 PAYE 7872 CANDOMBE T/E

LOTE 7

Otro futuro padre de excelencia con un fenotipo destacado y con un pedigree para conocedores.

Hijo de "SENSACION" un toro de Genética Global que trae la sangre de "PAYADOR" sobre una vaca de Tres Marías - La 7872 - que aporta la sangre de "CANDOMBE" un hijo de "ZORZAL" con sangre de "QUEBRANTADOR" en su madre.

Muy profundo, buena circunferencia escrotal y pedigree abierto en colorado.

TRES MARIAS 6241 PAYADOR-T/E
BEST 2595 FUNDADOR PAYADOR-T/E
BEST 1928 FUNDADOR -T/E

TRES MARIAS 7033 CANDOMBE 6164-T/E
TRES MARIAS 7872 CANDOMBE 6530
TRES MARIAS 6530 CANYON 5726-T/E

R.P.: 529 - H.B.A.: 855270 - Fecha de Nacimiento: 18/06/2017
A.D.N.: 0278278 - Peso: 800 kg. - C.E.: 45 cm.

P. NACER	DESTETE	LECHE	P. FINAL	ALTURA	C.E.
+ 0,1	+ 11,7	+ 1,9	+ 37,4	+ 2,4	+ 1,3
0,29	0,26	0,15	0,19	0,27	+ 0,24



Sensación - Padre de Paye



Candombe - Abuelo Materno de Paye



UN TRIO DE COLORADOS PARA ALTA PRODUCCION

GIANFRANCO

LOTE 8

LATISANA 554 GIANFRANCO 171 BRIGADIER T/E

Otro gran Colorado hijo de "GUITARRERO" en la "171", genética por donde se lo busque, "BRIGADIER" en su madre, y "PAYADOR", "LA JEFA", "SECRETARIA" Y "QUEBRACHO" a través de su padre.

Ancho, musculoso, de buenos aplomos.



TRES MARIAS 6241 PAYADOR-T/E

TRES MARIAS 9823 PAYADOR 8898-T/E

TRES MARIAS 8898 MULBERRY 8296-T/E

PASTORIZA 565 BRIGADIER-T/E

HEMERO POTENCIA-T/E

LA LEGUA COPPER 6826 PUCARA-T/E

R.P.: 554 - H.B.A.: 850424 - Fecha de Nacimiento: 08/08/2017

A.D.N.: 0287836 - Peso: 840 kg. - C.E.: 42 cm.

DATOS DE PRODUCCIÓN

PESO AL NACER	PESO DESTETE	PESO AL AÑO	PESO 18 MESES
54 Kg.	200 Kg.	400 Kg.	600 Kg.

AMADEO

LATISANA 566 AMADEO 171 BRIGADIER T/E

LOTE 9

R.P.: 566 - H.B.A.: 845832 - Fecha de Nacimiento: 10/09/2017 - A.D.N.: 0282756 - Peso: 870 kg. - C.E.: 40 cm.

Nuevamente la "171" nuestra más prolifera donante colorada aportando a "BRIGADIER" combinado con "QUEBRANTADOR"

Torazo para cualquier rodeo comercial.

DEP AL NACER	DEP DESTETE	DEP LECHE	DEP FINAL
+ 1,4	+ 10,3	+ 1,7	+ 39,5
0,30	0,28	0,23	0,23



CHAMPION HILL TECUMSEH
RUBETA 4444 QUEBRANTADOR-T/E

TRES MARIAS 6700 QUEBRA 5854

PASTORIZA 565 BRIGADIER-T/E
HEMARO POTENCIA-T/E

LA LEGUA COPPER 6826 PUCARA-T/E

PACO

LATISANA 565 PACO 1002 BRIGADIER T/E

LOTE 10

R.P.: 565 - H.B.A.: 845831 - Fecha de Nacimiento: 10/09/2017 - A.D.N.: 0282755 - Peso: 770 kg. - C.E.: 42 cm.

"QUEBRANTADOR" el toro más usado en el Angus colorado nacional sobre - la 1002 - que aporta la sangre de uno de los toros que también multiplicó su sangre en el rodeo colorado del país "BRIGADIER".

**Un toro de grandes aptitudes
carniceras y calidad racial.**



DEP AL NACER	DEP DESTETE	DEP LECHE	DEP FINAL
+ 1,2	+ 8,9	+ 0,3	+ 29,7
0,29	0,28	0,22	0,24

CHAMPION HILL TECUMSEH
RUBETA 4444 QUEBRANTADOR-T/E

TRES MARIAS 6700 QUEBRA 5854

PASTORIZA 565 BRIGADIER-T/E
PAMPEANO 1002 BRIGADIER 656 CONTRAT

PAMPEANO 656CONTRATO 56 CANYON-T/E



PARA CERRAR LA OFERTA DE PADRES PUROS DE PEDIGREE PONEMOS A VENTA **CUATRO TOROS MUY COMERCIALES**

Y como en todo este remate con un respaldo genético de excelencia.

Dos propios hermanos entre sí y a su vez propios hermanos del R.P. 542 "Casimiro" del Lote 2 de este catálogo, un colorado hijo de la "59" y un hijo de la "Forjadora" por "Zorzal".



CRISTOBAL



CAYETANO



NERON



FIDEL



EXCELENTE PEDIGREE EN DOS TOROS PROPIOS HERMANOS, MODERADOS Y MUY ÚTILES PARA LOS EXIGENTES RODEOS COMERCIALES A LOS QUE PUEDEN CUBRIR.

CRISTOBAL

LATISANA 540 CRISTOBAL 603 BISMARCK T/E

LOTE 11

DON JOSE 176 MAXI-T/E

TRES MARIAS 8155 CANDELERO

TRES MARIAS 7358 LA ANDRIA-T/E

S A V BISMARCK 5682

CLM JUANITA 0603

HYLINE LASS 0433-T/E

R.P.: 540 - H.B.A.: 844830 - Fecha Nac.: 02/08/2017
A.D.N.: 0282745 - Peso: 860 kg. - C.E.: 41 cm.



P. NACER	DESTETE	LECHE	P. FINAL	ALTURA	C.E.
+ 1,0	+ 10,8	+ 3,2	+ 23,1	+ 2,8	+ 1,5
0,27	0,26	0,21	0,22	0,34	0,31

CAYETANO

LATISANA 545 CAYETANO 603 BISMARCK T/E

LOTE 12

DON JOSE 176 MAXI-T/E

TRES MARIAS 8155 CANDELERO

TRES MARIAS 7358 LA ANDRIA-T/E

S A V BISMARCK 5682

CLM JUANITA 0603

HYLINE LASS 0433-T/E

R.P.: 545 - H.B.A.: 844833 - Fecha Nac.: 03/08/2017
A.D.N.: 0282750 - Peso: 780 kg. - C.E.: 40 cm.



P. NACER	DESTETE	LECHE	P. FINAL	ALTURA	C.E.
+ 0,9	+ 10,9	+ 3,2	+ 29,4	+ 2,3	+ 1,4
0,27	0,26	0,21	0,23	0,34	0,31

FIDEL

LATISANA 537 FIDEL CAPILEM 59 T/E

LOTE 13

Un propio hermano del R.P. 531 "BASTIAN" del lote Nº 6 con el aporte genético de la 6700 (madre de "QUEBRANTADOR") y de la "98" (madre de "VICKY") Gran Campeón Hembra de Palermo 2015. Gran respaldo genético y un fenotipo bien definido para las necesidades de los rodeos comerciales.

CHAMPION HILL TECUMSEH

RUBETA 4444 QUEBRANTADOR-T/E

TRES MARIAS 6700 QUEBRA 5854

PERKS ADVANCE 121R

CAPILEM 59 ADVANCE LA SOÑADA-T/E

CAPILEM 59 ADVANCE LA SOÑADA-T/E

R.P.: 537 - H.B.A.: 847333 - Fecha Nac.: 29/06/2017
A.D.N.: 0282973 - Peso: 780 kg. - C.E.: 43 cm.



P. NACER	DESTETE	LECHE	P. FINAL
+ 0,8	+ 5,8	+ 1,0	+ 19,4
0,28	0,27	0,23	0,21

NERON

LATISANA 534 NERON 5876 FORJADORA T/E

LOTE 14

Propio hermano de la Vaquillona R.P. 536 "ZULLY" del lote 11 de hembras de este catálogo y propio hermano del toro que nos representa en la Nacional de Angus de Primavera en Balcarce 2019. "ZORZAL" uno de los iconos de la raza sobre la gran "FORJADORA" tal vez la mejor donante en la historia de la Rubeta, que más decir.

A venta para aprovechar este futuro padre de cualidades superlativas.

TRES MARIAS 5887 HORNERO-T/E

TRES MARIAS 6301 ZORZAL-T/E

TRES MARIAS 4850 WIND EXT-T/E

S A V 004 DENSITY 4336

RUBETA FORJADORA 5876-T/E

RUBETA 4625 FORJADORA-T/E

R.P.: 534 - H.B.A.: 853793 - Fecha Nac.: 25/06/2017
A.D.N.: 0294732 - Peso: 920 kg. - C.E.: 44 cm.



P. NACER	DESTETE	LECHE	P. FINAL	ALTURA	C.E.
+ 1,0	+ 3,9	+ 0,1	+ 9,1	+ 2,8	+ 1,2
0,31	0,28	0,24	0,24	0,31	0,27

**Como es costumbre también en nuestro
remate ponemos a venta un**

Brangus Negro

DESTACADO PARA LOS CRIADORES DE ESTA RAZA

LUCAS VISION 34 LONQUIMAY

LOTE 15

Un excelente negro con buenos aplomos y gran pedigree para ponerlo a trabajar en un rodeo Brangus o para cruzar en cualquier rodeo Angus comercial.

Hijo de "LONQUIMAY" Gran Campeon Macho de la Nacional de Brangus 2012 y Reservado Gran Campeon Macho de Palermo 2011, sobre una donante de origen de Cabaña "Jose María" que trae la sangre de "YAS".

RANCHO 144 CURANDERO T/E
CORRALERO 8435 CURUPAY F-10 D
CORRALERA F-10 B SIDE 2022 A

CORRALERO 1651 YASTA RELMUN
CAÑAS BRG 11 YAS T/E
RANCHO BRG 437 RELOAD

R.P.: 34 - H.B.A.: E/T - Fecha de Nacimiento: 05/08/2017 - A.D.N.: 0299885 - C.E.: 36 cm. - Peso: 790 Kg.





ASOCIACION de
COOPERATIVAS
ARGENTINAS
CDC CANALS

**SOMOS UNA COOPERATIVA
DE COOPERATIVAS.**

NUEVA PLANTA
Ruta Prov. N° 3 y Nac. N° 8

- EXPORTACIÓN
- COMERCIALIZACIÓN DE PRODUCTOS AGRÍCOLAS
- PUERTOS
- ACOPIO DE CEREALES Y OLEAGINOSAS
- INSUMOS AGROPECUARIOS
- NUTRICIÓN ANIMAL



Nataalseeds



LA TOSCANA
Javier Bonadeo
3584-430678



J&E
AGROPECUARIA
Joselina Ramonda
3462-689066



**Grupo Especializado
en Servicios de
TRANSFERENCIAS
EMBRIONARIAS**



- Tratamientos superovulatorios
- Colecta y transferencia de embriones a campo
- Congelación de embriones
- Ecografía
- Sexado fetal por ecografía
- Transferencias de embriones congelados
- Trámites de S.R.A.
- Banco de embriones
- FIV (Fertilización In Vitro)
- Congelación de semen a campo
- Próximamente: Centro de Provisión de Receptoras



Oficina Lab. Italia N° 143 Bragado - CP 6640
guillermoben@hotmail.com - www.gesteembriones.com.ar
info@gesteembriones.com.ar - Tel.: (02346) 155 55 22 50
Director Técnico: Médico Veterinario Guillermo A. Ben



TOROS PUROS CONTROLADOS



CABAÑA "EL SEÑUELO"

• 24 Toros Puros Controlados

Cuyos datos de edad, circunferencia escrotal, genética y peso se lo facilitaremos con el "ORDEN DE VENTA" el día del remate.

Hijos de: Negros: Magnun - Paulino - Positano.

Colorado: Quedrantador - Sombra.

Con revisión de aptitudes reproductivas
(aplomos, medición de circunferencia escrotal y palpación de tono testicular)

En condiciones óptimas para servicio y con todas las garantías de sanidad.
Todos nuestros reproductores que salen a la venta son negativos a Brucelosis y Tuberculosis y vacunados contra Leptopirosis, adicionalmente los machos son negativos a Trichomoniasis y Vibriosis (Campilo Bacteriosis).

CABAÑA "LAS COLORADAS" de Flia. FALCO

• 9 Toros Puros Controlados

Hijos de: Negros: Charlo - Brutal - Esencial.

Colorados: Referente - Brutal.

www.farmquip.com.ar



FARMQUIP

ARGENTINA

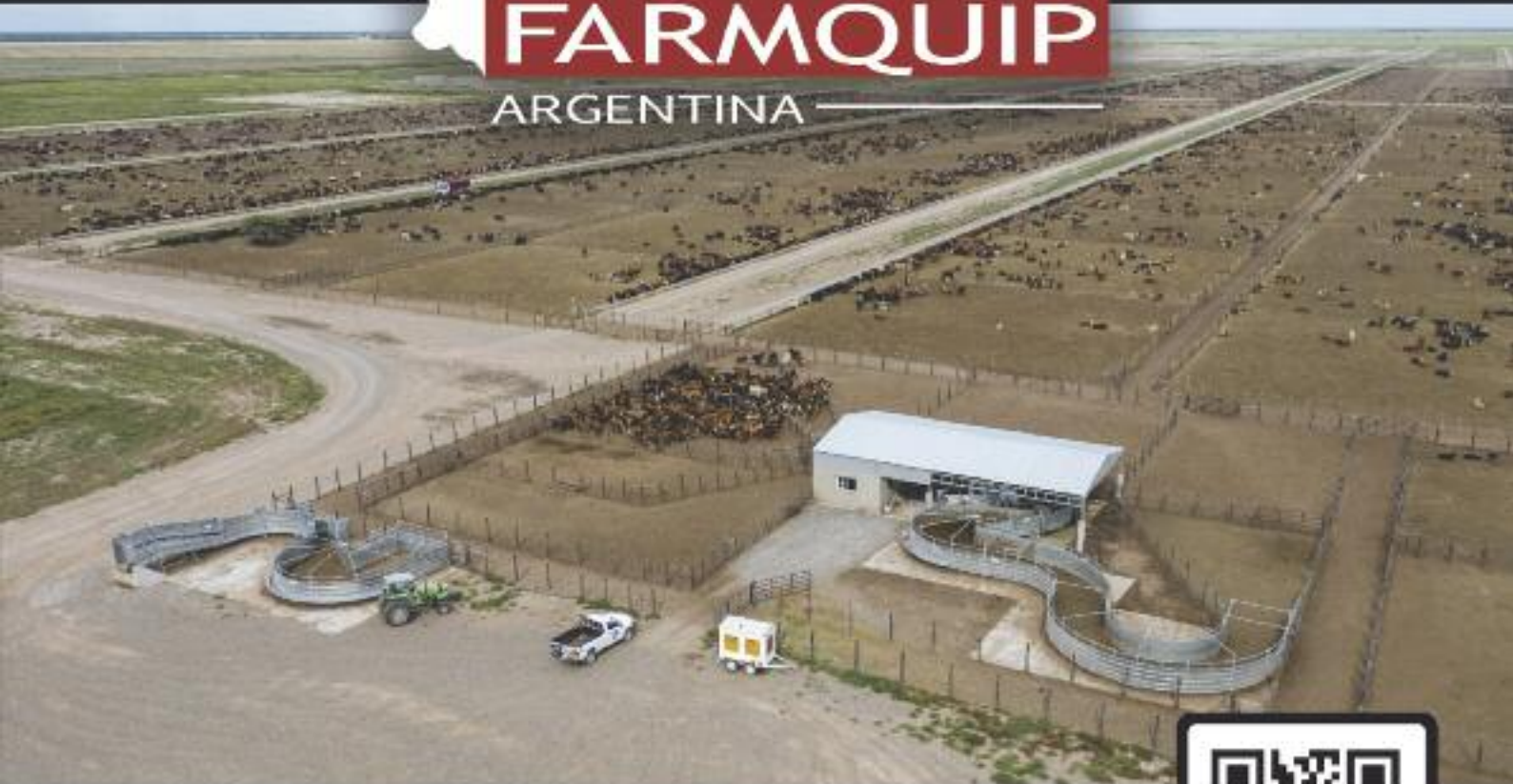

SOMOS ESPECIALISTAS EN BIENESTAR ANIMAL



MIRÁ EL VIDEO
Utilizar teléfono

**ALQUILER DE CORRALES
PARA REMATES**



 YouTube

Suscribase @farmquipoficial

Síguenos en las redes @farmquipoficial





VAQUILLONAS PURAS CONTROLADAS



CABAÑA "EL SEÑUELO"

- **20 Vaquillonas P.C. Paridas (con ternero 5/6 meses).**
- **130 Vaquillonas P.C. Paridas.**
- **50 Vaquillonas P.C. Parición Primavera (negras y coloradas).**

Cuyos datos de edad, preñez, genética y peso se los facilitaremos con el "ORDEN DE VENTA" el día del remate.

Edad: 2 y 4 dientes

Hijas: Negras: Paulino - Bosco - Bismarck.

Coloradas: Santino - Quebrantador - Sombra.

Paridas o con garantía de preñez por tacto rectal y con todas las garantías de sanidad.

Todos nuestros reproductores que salen a la venta son negativos a:

Brucelosis y Tuberculosis y vacunados contra Leptopirosis.

Servicios: VAQUILLONAS PURAS CONTROLADAS NEGRAS.

- Paridas: "PUNTANO" - "ANICETTO"

- Preñadas parición primavera: Servicio de I.A.T.F. del 17/01/2019 con toro "PUNTANO" y "ANICETTO" (toro recomendado para Vaq. de 15 meses). Repaso hasta el 28/02/2019 con toro P.P. de la Cabaña (toro bajo peso al nacer).

Servicios: VAQUILLONAS PURAS CONTROLADAS COLORADAS.

- Paridas: Toro CASAMU 1110 Calco Cuyum - H.B.A.: 804404 - "LINDO".

- Preñadas parición primavera: Servicio de I.A.T.F. del 17/01/2019 con toro CASAMU 1110, "Sombra" y "Rocky" (probados de bajo peso al nacer). Repaso hasta el 28/02/2019 con toro P.P. de la Cabaña.

CABAÑA "LA VIEJA COLMENA" de LUIS PEREZ y Flia.

- **20 Vaquillonas P.C. Parición primavera (coloradas).**

- Servicio de I.A.T.F. del 19/01/2019 con "ROCKY" - Repaso hasta 30/04/2019 con toro P.P. de la Cabaña (Toros bajo peso al nacer).

- **20 Vaquillonas generales coloradas para entorar.**

CABAÑA "LAS COLORADAS" de Flia. FALCO

- **8 Vaquillonas P.C. Parición primavera (negras y coloradas).**

- Servicio de Vaquillonas P. Controladas Coloradas: Servicio de I.A.T.F. del 15/03/2019 con "SERENADE" y "EGRESADO" (Probado de bajo peso al nacer).

- Servicio de Vaquillonas P. Controladas Negras: Servicio de I.A.T.F. del 15/03/2019 con "EGRESADO" (Probado de bajo peso al nacer).

CABAÑA "LA MADRILEÑA" de MARIO MADRID y Flia.

- **15 Vaquillonas Generales Angus Parición primavera (coloradas).**

- Servicio entre el 01/01/2019 y 31/03/2019 con toro facilidad de parto (hijo de Tehuelche) H.B.A. 848944

- **15 Vaquillonas Generales Angus Parición otoño (coloradas).**

- Servicio entre el 01/05/2019 y 31/07/2019 con toro facilidad de parto (hijo de Tehuelche) H.B.A. 848944

"LO DE WALTER" de ROBERTO DEL BO y Flia.

- **40 Vaquillonas Generales Coloradas para entorar.**

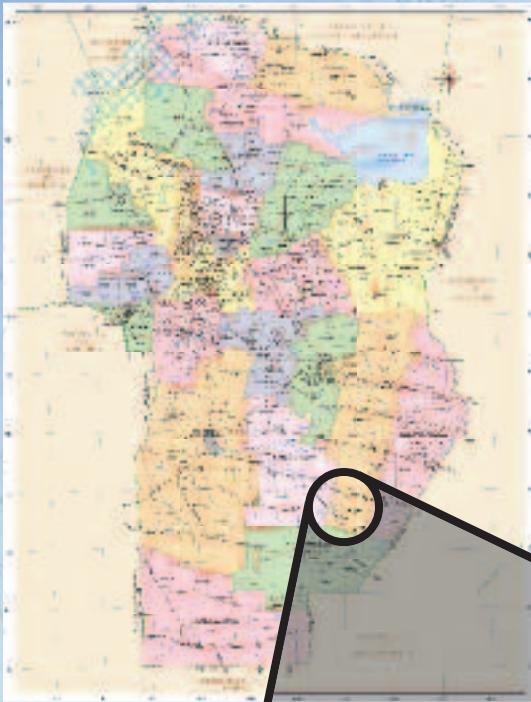

Los Esperamos...

ESTABLECIMIENTO RURAL: Viamonte - Córdoba / **DOMICILIO LEGAL:** Constitución 690 5º C - Río Cuarto - Córdoba
ADMINISTRACION: Agroservicios Latisana S.A. - Paraná 226 - Tel.: (0358) 4700852 - Int. 104 - 5800 Río Cuarto - Córdoba
Cabaña El Señuelo de Agroservicios Latisana S.A. / E-mail: cabanaelsenuelo@gmail.com / www.cabanaelsenuelo.com.ar